



FUNDO MUNICIPAL DE EDUCAÇÃO

- CENTRO

CNPJ: 30.731.257/0001-84 - CEP: . - - SANTALUZ - BA

NOTA DE LIQUIDAÇÃO

PROCESSO ADM: 009-2025

EMPENHO: 383 / 2026 Nº SUB-EMPENHO: 868 Data do Sub-Empenho: 29/04/2026 TIPO DO EMPENHO: Estimativo

FORNECEDOR	
Nome:	5416 - GLOBAL MATERIAIS, SERVICOS E MANUTENCAO LTDA
Endereço:	ALAMEDA SALVADOR, 001057
Bairro:	CAMINHO DAS ARVORES
CNPJ:	23.694.541/0001-62
Conta Corrente:	5884596
Tipo PIX:	
Insc. Estadual:	
Agência:	0008
Nº PIX:	
Cidade:	
CPF:	
Banco:	422 - BANCO SAFRA S.A.
RG:	
Estado:	
Complemento:	EDIF SALVADOR SHOPPING BUSINE
Tipo Pessoa:	Jurídica

DOTAÇÃO ORÇAMENTÁRIA	
Reduzido:	1002.4451.1540 - ORÇAMENTÁRIO E SUPLEMENTAR
Data do Empenho:	27/04/2026
Unidade:	0701 - SECRETARIA MUNICIPAL DE EDUCAÇÃO
Função:	12 - Educação
Sub-Função:	361 - Ensino Fundamental
Programa:	004 - EDUCALUZ
Ação:	1.002 - Investimentos em Equipamentos do Ensino Fundamental
Elemento:	4.4.90.51.00 - Obras e Instalações
Fonte:	1540 - Transferências do FUNDEB - Impostos e Transferências de Impostos
Sub-Elemento:	4.4.90.51.01 - OBRAS E INSTALACOES (MAO DE OBRA)

Modalidade:	Pregão eletrônico	Nº Lic.:	003-2025PE	Saldo Anterior	Valor do Empenho	Saldo Atual
Convênio:		Contrato:	001-2025ARP	1.403.000,00	314.666,14	1.088.333,86
Patrimônio:	-					

HISTÓRICO REFERENTE À REGISTRO DE PREÇO PARA EVENTUAL CONTRATAÇÃO DE EMPRESA ESPECIALIZADA PARA, SOB DEMANDA, PRESTAR SERVIÇOS COMUNS DE ENGENHARIA INERENTES À MANUTENÇÃO DOS PRÉDIOS PÚBLICOS, COM FORNECIMENTO DE PEÇAS, MATERIAIS, FERRAMENTAS, EQUIPAMENTOS E MÃO DE OBRA, SEM REGIME DE DEDICAÇÃO EXCLUSIVA, NA FORMA ESTABELECIDA NO TERMO DE REFERÊNCIA, E NAS PLANILHAS DE SERVIÇOS E INSUMOS DIVERSOS, DESCRITOS NO SISTEMA NACIONAL DE PESQUISA DE CUSTOS E ÍNDICES DA CONSTRUÇÃO CIVIL-SINAPI E NA TABELA ORSE - ORÇAMENTO DE OBRAS DE SERGIPE (BRASIL). LICITAÇÃO 003-2025PE, CONTRATO: 001-2025ARP, OBRA DE MANUTENÇÃO DA ESCOLA TARCILINA BORGES DE BARROS - MUNICÍPIO DE SANTALUZ-BA, OBRA Nº 005/2025. BOLETIM DE MEDIÇÃO Nº 09, PERÍODO DE MEDIÇÃO 01/04/2026 À 27/04/2026. NFS-e: 20261051.	Movimentação Empenho		
	Saldo Anterior	Sub-Empenho	Saldo Atual
	314.666,14	314.666,14	0,00

Data do Empenho: 27/04/2026 Data de Liquidação: 29/04/2026



RETENÇÕES		
Código	Descrição	Valor
2.1.8.8.1.01.02.00.00.007	CONTRIBUIÇÃO AO RGPS - Fonte 1540 INSS	5.506,66
2.1.8.8.1.01.04.00.00.007	IRRF - Fonte 1540	3.775,99
2.1.8.8.1.01.08.00.00.007	ISS - Fonte 1540	7.866,65
## Duzentos e noventa e sete mil e quinhentos e dezesseis reais e oitenta e quatro centavos ##		Valor Retido
		17.149,30
		Valor Líquido
		297.516,84

DOCUMENTOS COMPROBATÓRIOS

NOTA FISCAL	Data Emissão	Número	Série	Sub-Série	Data Validade	Valor R\$
	28/04/2026	20261051	U			314.666,14
Quantidade: 1						Total: 314.666,14

DESDOBRAMENTOS (PCASP)

Código	Descrição	Valor R\$
123210601	LIQUIDAÇÃO OBRAS EM ANDAMENTO	314.666,14

Declaro que os materiais foram recebidos e/ou serviços prestados em 29/04/2026.  MARLI NUNES LIMA Secretária de Educação CPF: 930.248.435-15	Declaro que a despesa relativa a nota de empenho supra está liquidada em 29/04/2026, podendo efetuar o pagamento.  NAIARA DA CUNHA CARMO Diretor Contábil Matrícula: 6408
---	--

DOCUMENTAÇÃO CONFERIDA
 EM 30/04/2026
 CARLOS ANTÔNIO DA SILVA FILHO
 CONTROLADOR INTERNO
 PORTARIA 012/2026

SIAFIC -





PREFEITURA MUNICIPAL DE SANTALUZ

Av. Getúlio Vargas - Centro Administrativo Cep: 48.880-000 - Santaluz-BA.
Telefone: 75 3265-2843 www.santaluz.ba.gov.br



Santaluz, 29/04/2026

A empresa:

GLOBAL CONSTRUÇÕES SERVIÇOS E MANUTENÇÕES LTDA; CNPJ: 23.694.541/0001-62.

Endereço:

AV. Santos Dumont 1883, andar 3, sala 305, centro – LAURO DE FREITAS - BA, CEP 42702-400

ORIENTAÇÕES PARA EMPENHO
FONTE DE PAGAMENTO:
SECRETARIA DE EDUCAÇÃO
AÇÃO:
FUNDEB
HISTÓRICO:
OBRA DE MANUTENÇÃO E REFORMA COM FORNECIMENTO DE MATERIAIS, FERRAMENTAS, EQUIPAMENTOS E MÃO DE OBRA DA ESCOLA MUNICIPAL TARCILINA BORGES DE BARROS SEDE DO MUNICÍPIO DE SANTALUZ-BA
Processo Licitatório: Pregão eletrônico 003/2025
Contrato: 001/2025 Processo administrativo: 009-2025 Nº da obra: 005/2025
Nº da Nota Fiscal (Matricula): 20261051 VALOR DA NOTA: R\$ 314.666,14 PERÍODO DA MEDIÇÃO: 01/04/2026 a 27/04/2026 DOCUMENTOS EM ANEXO. RELATÓRIO FOTOGRAFICO, CERTIDÕES, NOTA FISCA, BM 09, RDO, RELATÓRIO DA GFIP CP 3, DCTFWEB CP 3.
CONTA: AGÊNCIA 0008 C/C: 58844596 BANCO SAFRA
Recurso - FUNDEB

Atenciosamente,

Franklin de J. Sara

Fiscal de contratos





PREFEITURA MUNICIPAL DE LAURO DE FREITAS

Secretaria da Fazenda
Coordenação Tributária

Nota Fiscal de Serviços Eletrônica - NFS-e

Número da Nota

20261051

Data e Hora de Emissão

28/04/2026 16:28:36

Código de Verificação

942E984AE

A autenticidade desta Nota Fiscal de Serviços Eletrônica, poderá ser confirmada na página da PREFEITURA MUNICIPAL DE LAURO DE FREITAS na Internet, no endereço http://www.laurodefreitas.ba.gov.br ou através da leitura do QR Code.

PRESTADOR DE SERVIÇOS

CPF/CNPJ: 23.694.541/0001-62

Inscrição Estadual

Inscrição 0010045273

Nome/Razão GLOBAL CONSTRUÇÕES SERVIÇOS E MANUTENÇÕES LTDA

Endereço: AVENIDA SANTOS DUMONT, 1883, ANDAR 3 SALA 305

Bairro: Centro

Município: LAURO DE FREITAS

UF: BA

CEP: 42702-400

Email: RODRIGO_DDD91@HOTMAIL.COM

TOMADOR DE SERVIÇOS

CPF/CNPJ/CRI: 13.807.870/0001-19

Inscrição

Inscrição Estadual:

Nome/Razão MUNICÍPIO DE SANTALUZ

Endereço: praça coronel josé leitão, 06

Bairro: CENTRO

Município: SANTALUZ

UF: BA

CEP: 48880-000

Email:

LOCAL DA PRESTAÇÃO DO(S) SERVIÇO(S): Santaluz - BA

DISCRIMINAÇÃO DOS SERVIÇOS

OBRA MANUTENCAO E REFORMA, COM FORNECIMENTO DE MATERIAIS, FERRAMENTAS, EQUIPAMENTOS E MAO DE OBRA - DA ESCOLA MUNICIPAL TARCELINA BORGES DE BARROS - SANTALUZBA, CONFORME ATA N 001-2025 N DO PREGAO ELETRONICO 003-2025 N DO PROCESSO ADMINISTRATIVO 009-2025 N DA O.S 005-2025 BM 09 PERIODO DA MEDICAO 01042026 a 27042026 VALOR TOTAL R\$ 314.666,14 VALOR MAO DE OBRA 50% R\$ 157.333,07 VALOR DE MATERIAL 50% R\$ 157.333,07 BC DE INSS R\$ 157.333,07 x 3,5% R\$ 5.506,66 BC DE ISS R\$ 157.333,07 x 2,50% R\$ 3.933,33 VALOR LIQUIDO R\$ 305.225,15 DADOS BANCARIOS BANCO SAFRA - AG 0008 CC 5884596

DECLARO PARA OS DEVIDOS FINS QUE:

- O(s) serviço(s) foi(ram) prestado(s)
O(s) Material(is) foi(ram) recebido(s)
A(s) Obra(s) foi(ram) efetuada(s)

EM 28/04/2026

Assinatura

Franklin de J. Sena

VALOR TOTAL DA NOTA FISCAL : R\$ 314.666,14

ATIVIDADE

0004299599 - Outras Obras De Engenharia Civil Não Especifi

ITEM DA LISTA DE SERVIÇOS: (Lei Municipal 1572/2015)

070201 - Execução, por administração, de obras de construção civil, hidráulica ou elétrica e de outras obras semelhantes, inclusive sondagem, perfuração de poços, escavação, drenagem e irrigação, terraplanagem,

Table with 5 columns: Valor Total Deduções (R\$), Base de Cálculo (R\$), Alíquota (%), Valor do ISS (R\$), ISSQN Retido (R\$). Values: 157.333,07, 157.333,07, 2,50, 3933,33, Sim

RETENÇÃO DE IMPOSTOS

Table with 6 columns: PIS (R\$), COFINS (R\$), INSS (R\$), IRRF (R\$), CSLL (R\$), OUTRAS RETENÇÕES (R\$). Values: 0,00, 0,00, 5.506,66, 0,00, 0,00, 0,00

VALOR LÍQUIDO DA NOTA FISCAL : R\$ 305.226,15

INFORMAÇÕES COMPLEMENTARES

Competência: 04/2026 - Tributado fora do Município de Lauro de Freitas - Retido
NBS: 101029000 - Serviços de construção de obras de engenharia civil não classificados em subposições anteriores
Benefício Municipal: -



Autentique Via QR Code

Percentual de Total da Dedução: 50,0%



PREFEITURA MUNICIPAL DE SANTA LUZ
PRAÇA DO TANQUE GRANDE
13.807.870/0001-19

DOCUMENTO DE ARRECAÇÃO MUNICIPAL - DAM

ISSQN Terceiros

Nº DAM: 618895	CONTRIBUINTE 31124 - GLOBAL CONSTRUCOES SERVICOS E MANUTENCOES LTDA		INSCRIÇÃO:	
TIPO / NOME LOGRADOURO: SANTOS DUMONT			NÚMERO: 1883	
COMPLEMENTO: ANDAR 3 SALA 305	BAIRRO: CENTRO	MUNICÍPIO: LAURO DE FREITAS	UF: BA	
DOCUMENTOS				
C.N.P.J. / CPF: 23.694.541/0001-62	R.G.:	ORGÃO		
TOMADOR				
CONTRIBUINTE TOMADOR: FUNDO MUNICIPAL DE EDUCAÇÃO			C.N.P.J. / CPF: 30.731.257/0001-84	
COMPOSIÇÃO DO TRIBUTO				
Base Cálculo: 157.333,07	Aliquota (%): 5,000	Valor R\$: 7.866,65	Taxa Expediente R\$:	Valor Total R\$: 7.866,65
DADOS PARA PAGAMENTO				
DATA LANÇAMENTO: 29/04/2026	MÊS REFERÊNCIA: Abril	EXERCÍCIO: 2026	DATA EMISSÃO: 29/04/2026 04:59:25	DATA DE VENCIMENTO: 29/05/2026
INSTRUÇÕES: NFS-e Nº 20261051 - DATA DE EMISSÃO: 28-04-2026 Vencimento original: 29/05/2026			(=) VALOR DEVIDO - R\$	7.866,65
			(-) VALOR DO DESCONTO - R\$	
			(+) CORREÇÃO MONETÁRIA - R\$	
			(+) MULTA DE MORA - R\$	
			(+) JUROS DE MORA - R\$	
			(=) VALOR A PAGAR - R\$	7.866,65

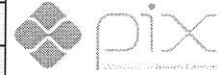

Operador: Daniele Nicodemos Da Silva



8171000078 . 2 66653906202 . 4 60529011200 . 8 00061889512 . 2

AUTENTICAÇÃO MECÂNICA

VIA CONTRIBUINTE

DESTAQUE AQUI

VÁLIDO SOMENTE SE AUTENTICADO MECANICAMENTE POR BANCO AUTORIZADO

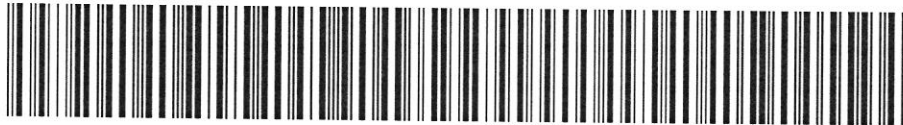

8171000078 . 2 66653906202 . 4 60529011200 . 8 00061889512 . 2

ATENÇÃO: NÃO AMASSE, NÃO DOBRE, NÃO PERFURE



PREFEITURA MUNICIPAL DE SANTA LUZ
13.807.870/0001-19
PRAÇA DO TANQUE GRANDE

DOCUMENTO DE ARRECAÇÃO MUNICIPAL - DAM

ISSQN Terceiros



MÊS REFERÊNCIA: Abril	Nº DAM: 618895	EXERCÍCIO: 2026	DATA: 29/04/2026 04:59:25	DATA VENCIMENTO: 29/05/2026
INSCRIÇÃO			(=) VALOR DEVIDO - R\$	7.866,65
GLOBAL CONSTRUCOES SERVICOS E			(=) VALOR A PAGAR - R\$	7.866,65





PREFEITURA MUNICIPAL DE SANTA LUZ
PRAÇA DO TANQUE GRANDE
13.807.870/0001-19

DOCUMENTO DE ARRECADAÇÃO MUNICIPAL - DAM
I.R.R.F - 2026

I.R.R.F

Nº DAM: 618896	CONTRIBUINTE 31124 - GLOBAL CONSTRUCOES SERVICOS E MANUTENCOES	INSCRIÇÃO: 31124
TIPO / NOME LOGRADOURO: AV SANTOS DUMONT		NÚMERO: 1883
COMPLEMENTO: ANDAR 3 SALA 305	BAIRRO: CENTRO	MUNICÍPIO: LAURO DE FREITAS UF: BA
DOCUMENTOS		
C.P.F.:	R.G.:	ORGÃO C.N.P.J.: 23.694.541/0001-62
DESCRIÇÃO DA ATIVIDADE		
CÓDIGO ATIV: 433	ESPECIFICAÇÃO: I.R.R.F	
COMPOSIÇÃO DO TRIBUTO		
Base Cálculo:	Quantidade/Alíquota (%) 1,000	Valor UFPM: 1,000 Valor R\$ Taxa Expediente R\$: Valor Total R\$: 3.775,99
DADOS PARA PAGAMENTO		
DATA LANÇAMENTO: 29/04/2026	PARCELA: 1/1	EXERCÍCIO 2026 DATA EMISSÃO: 29/04/2026 04:59:57 DATA DE VENCIMENTO: 29/05/2026
Composição do Imposto/Lançamentos		
Valor do Tributo:	Vir. Devido sem Desconto (VD):	3.775,99
Taxa de Expediente:	Vir. do Desconto:	0,00
Valor de Base Cálculo:	3.775,99 Vir. Devido com Desconto	3.775,99
INSTRUÇÕES: NFS-e Nº 20261051 - DATA DE EMISSÃO: 28-04-2026		
(=) VALOR DEVIDO - R\$		3.775,99
(-) VALOR DO DESCONTO - R\$		
(+) CORREÇÃO MONETÁRIA - R\$		
(+) MULTA DE MORA - R\$		
(+) JUROS DE MORA - R\$		
(=) VALOR A PAGAR - R\$		3.775,99



Operador: Daniele Nicodemos Da Silva



8171000037 . 8 75993906202 . 3 60529010100 . 1 00061889607 . 0

AUTENTICAÇÃO MECÂNICA

VIA CONTRIBUINTE

DESTAQUE AQUI

VÁLIDO SOMENTE SE AUTENTICADO MECANICAMENTE POR BANCO AUTORIZADO



8171000037 . 8 75993906202 . 3 60529010100 . 1 00061889607 . 0

ATENÇÃO: NÃO AMASSE, NÃO DOBRE, NÃO PERFURE



PREFEITURA MUNICIPAL DE SANTA LUZ
PRAÇA DO TANQUE GRANDE
13.807.870/0001-19

DOCUMENTO DE ARRECADAÇÃO MUNICIPAL - DAM
I.R.R.F - 2026



I.R.R.F

PARCELA: 1/1	Nº DAM: 618896	EXERCÍCIO 2026	DATA EMISSÃO: 29/04/2026 04:59:57	DATA VENCIMENTO: 29/05/2026
INSCRIÇÃO: 31124			(=) VALOR DEVIDO - R\$	3.775,99
GLOBAL CONSTRUCOES SERVICOS E			(=) VALOR A PAGAR - R\$	3.775,99





**GLOBAL
CONSTRUÇÕES**

CONTRATAÇÃO DE EMPRESA ESPECIALIZADA PARA, SOB DEMANDA, PRESTAR SERVIÇOS COMUNS DE ENGENHARIA INERENTES À MANUTENÇÃO DOS PRÉDIOS PÚBLICOS, COM FORNECIMENTO DE PEÇAS, MATERIAIS, FERRAMENTAS, EQUIPAMENTOS E MÃO DE OBRA, SEM REGIME DE DEDICAÇÃO EXCLUSIVA, NA FORMA ESTABELECIDO NO TERMO DE REFERÊNCIA, E NAS PLANILHAS DE SERVIÇOS E INSUMOS DIVERSOS, DESCRITOS NO SISTEMA NACIONAL DE CUSTOS E ÍNDICES DA CONSTRUÇÃO CIVIL-SINAPI E NA TABELA ORSE - ORÇAMENTO DE OBRAS DE SERGIPE (BRASIL) NO MUNICÍPIO DE SANTALUZ BAHIA
REFORMA DA ESCOLA MUNICIPAL TARCILINA BORGES DE BARROS - SANTALUZ/BA



PREGÃO ELETRÔNICO 003/2025	PERÍODO DO BOLETIM DE MEDIÇÃO: 01/04/2026 – 27/04/2026	ORDEM DE SERVIÇO: 005/2025	PROCESSO ADMINISTRATIVO N 009-2025	CONTRATO: ATA 001/2025
VALOR DA MEDIÇÃO ATUAL - BM09)			R\$ 314.966,14	

Item	Código	Banco	Descrição	Und	Quant.	Valor Unit com BDI com BDI	TOTAL C/ DESCONTO (25%)	MEDIÇÃO ATUAL - BM09		QUANTIDADE		VALORES EM R\$	
								QUANT.	PREÇO TOTAL	MEDIDO ACUMULADO	SALDO	MEDIDO ACUMULADO	SALDO
1			SERVIÇOS PRELIMINARES			104,82	R\$ 46.597,01						
1.1	99805	SINAPI	LIMPEZA DE PISO CERÂMICO OU COM PEDRAS RÚSTICAS UTILIZANDO ÁCIDO MURIÁTICO. AF_04/2019	m²	2067	14,82	R\$ 22.974,71		R\$ 0,00	2067,00	0,00	R\$ 22.974,71	R\$ -
1.9	7725	ORSE	Remoção de pintura látex (pagagem e/ou lixamento e/ou escovação)	m²	85,58	8,48	R\$ 543,01		R\$ 0,00	85,58	0,00	R\$ 543,01	R\$ -
1.10	97655	SINAPI	REMOÇÃO DE PISO DE BLOCO INTERTRAVADO OU DE PEDRA PORTUGUESA, DE FORMA MANUAL, COM REAPROVEITAMENTO. AF_09/2023	m²	167,16	24,80	R\$ 3.108,18		R\$ 0,00	167,16	0,00	R\$ 3.108,18	R\$ -
1.11	97922	SINAPI	DEMOÇÃO DE ALVENARIA DE BLOCO FURADO, DE FORMA MANUAL, SEM REAPROVEITAMENTO. AF_09/2023	m³	10	78,15	R\$ 571,13		R\$ 0,00	10,00	0,00	R\$ 571,13	R\$ -
1.14	16	ORSE	Demolição manual de piso cimentado sobre leito de concreto - Rev.01	m³	609	31,26	R\$ 14.278,01		R\$ 0,00	608,00	0,00	R\$ 14.278,01	R\$ -
1.16	100939	SINAPI	TRANSPORTE COM CAMINHÃO BASCULANTE DE 10 M³, EM VIA INTERNA (DENTRO DO CANTEIRO - UNIDADE: MAXXM). AF_07/2020	M3XXM	162,63	9,33	R\$ 1.138,00		R\$ 0,00	162,63	0,00	R\$ 1.138,00	R\$ -
1.14	13	ORSE	Demolição de concreto manualmente	m³	16,785	314,01	R\$ 3.952,99		R\$ 0,00	16,79	0,00	R\$ 3.952,99	R\$ -
2.1	151	ORSE	FECHAMENTO Alvenaria bloco cerâmico vedação, 6x19x24cm, ar=8cm, com argamassa 15 - 1:2:8 (cimento/areia), juntas=1cm - Rev.09	m²	460,86	474,88	R\$ 44.475,87		R\$ 0,00	460,86	0,00	R\$ 22.273,36	R\$ -
2.2	106023	SINAPI	VERGA MOLDADA IN LOCO EM CONCRETO, ESPESSURA DE 167 CM. AF_03/2024	M	48,6	84,37	R\$ 2.948,73		R\$ 0,00	48,60	0,00	R\$ 2.948,73	R\$ -
2.3	105029	SINAPI	CONTRAVERGA MOLDADA IN LOCO EM CONCRETO, ESPESSURA DE 15 CM. AF_03/2024	M	48,6	83,76	R\$ 2.228,41		R\$ 0,00	48,60	0,00	R\$ 2.228,41	R\$ -
2.4	8637	ORSE	Chapim de concreto pré-moldado	m	66,02	83,87	R\$ 3.114,62		R\$ 0,00	66,02	0,00	R\$ 3.114,62	R\$ -
2.5	9435	ORSE	Rufo em chapa aço galvanizado n°24 com desenvolvimento 33cm - Rev. 01	m	185,23	51,60	R\$ 7.169,40		R\$ 5.068,70	185,23	0,00	R\$ 7.169,40	R\$ -
2.7	11366	ORSE	Cobogó cimento tipo "veneziana", dim: 40 x 40 x 8cm	m²	61,23	146,62	R\$ 6.742,34		R\$ 0,00	61,23	0,00	R\$ 6.742,34	R\$ -
4084	ORSE		CHAPIM SOBRE Muros LINEARES, EM GRANITO OU MARMORE, L = 25 CM. ASSENTADO COM ARGAMASSA 1:6 COM ADITIVO. AF_11/2020	M	96,45	143,47	R\$ 10.270,66		R\$ 10.270,66	96,45	0,00	R\$ 10.270,66	R\$ -
3642	ORSE		Peça de eucalipto tratado, ø = 5 a 7cm, L = 2,00m - Fomecimento	un	16	20,34	R\$ 244,08		R\$ 0,00	0,00	16,00	R\$ -	R\$ -
			Lona plástica preta	m²	121,8	7,29	665,94		R\$ 0,00	0,00	121,80	R\$ -	R\$ -
3			REVESTIMENTO			1.544,00	R\$ 182.635,84		R\$ 0,00				
3.1	87905	SINAPI	CHAPISCO APLICADO EM ALVENARIA (COM PRESENÇA DE VAZOS) E ESTRUTURAS DE CONCRETO DE FACHADA, COM COLHER DE PEDREIRO. ARGAMASSA TRAÇO 1:3 COM PREPARO EM BETONEIRA 400L. AF_10/2022	m²	821,72	11,24	R\$ 7.770,10		R\$ 0,00	821,72	0,00	R\$ 7.770,10	R\$ -

BOLETIM DE MEDIÇÃO: BM-09



Francklin de...
Assinado digitalmente por
CAMILLA FERREIRA

CAMILLA Assinado de forma digital por CAMILLA RIBEIRO CRUZ BARRETO COSTA FERREIRA:04531407504

3.3	87643	SINAPI	MASSA ÚNICA, EM ARGAMASSA INDUSTRIALIZADA, PREPARO MECÂNICO, APLICADA COM EQUIPAMENTO DE MISTURA E PROJEÇÃO DE ARGAMASSA EM PAREDES INTERNAS, E = 5MM, SEM TALISCAS. AF_09/2024	m²	921,72	33,52	R\$ 23.172,04		R\$ 0,00	921,72	0,00	R\$ 23.172,04	R\$ -
3.5	94998	SINAPI	EXECUÇÃO DE PASSEIO (CALÇADA) OU PISO DE CONCRETO COM CONCRETO MOLDADO IN LOCO, FEITO EM OBRA, ACABAMENTO CONVENCIONAL, ESPESSURA 10 CM, ARMADO. AF_07/2016	m²	88,71	156,29	R\$ 10.163,93		R\$ 0,00	88,71	0,00	R\$ 10.163,93	R\$ -
3.6	97113	SINAPI	APLICAÇÃO DE LONA PLÁSTICA PARA EXECUÇÃO DE PAVIMENTOS DE CONCRETO. AF_04/2022	m²	202,35	3,39	R\$ 514,47		R\$ 0,00	202,35	0,00	R\$ 514,47	R\$ -
3.7	101747	SINAPI	PISO EM CONCRETO 20 MPA PREPARO MECÂNICO, ESPESSURA 7CM. AF_09/2020	m²	202,35	97,00	R\$ 14.720,96		R\$ 0,00	202,35	0,00	R\$ 14.720,96	R\$ -
3.8	87704	SINAPI	CONTRAPOISO EM ARGAMASSA PRONTA, PREPARO MANUAL, APLICADO EM ÁREAS SECAS SOBRE LAJE, NÃO ADERIDO, ACABAMENTO NÃO REFORÇADO, ESPESSURA 6CM. AF_07/2021	m²	202,35	205,25	R\$ 31.149,25		R\$ 0,00	202,35	0,00	R\$ 31.149,25	R\$ -
3.9	8414	ORSE	Recuperação de caixas de passagem em tijolos meços, dim. int. 0,80x0,80x1,00m, sem tampa	un	4	727,76	R\$ 2.183,28		R\$ 0,00	4,00	0,00	R\$ 2.183,28	R\$ -
3.12	87247	SINAPI	REVESTIMENTO CERÂMICO PARA PISO COM PLACAS TIPO ESMALTADA DE DIMENSÕES 35X35 CM APLICADA EM AMBIENTES DE ÁREA ENTRE 5 M2 E 10 M2. AF_02/2023_PE	m²	88,5	67,88	R\$ 4.505,54	55,11	R\$ 2.805,65	88,50	0,00	R\$ 4.505,54	R\$ -
	4440	ORSE	Revestimento cerâmico para parede, 10 x 10 cm, Elizabeth, linha lux neve, aplicado com argamassa industrializada ac-il-rejuntado, exclusivo	m²	171,05	63,80	R\$ 8.184,74	171,05	R\$ 8.184,74	171,05	0,00	R\$ 8.184,74	R\$ -
3.13	88648	SINAPI	RODAPÊ CERÂMICO DE 7CM DE ALTURA COM PLACAS TIPO ESMALTADA DE DIMENSÕES 35X35CM. AF_02/2023	M	24,45	8,75	R\$ 160,45		R\$ 0,00	24,00	0,45	R\$ 157,50	R\$ 2,95
	98557	SINAPI	IMPERMEABILIZAÇÃO DE SUPERFÍCIE COM EMULSÃO ASFÁLTICA, 2 DEMÃOS. AF_09/2023	m²	130,1025	54,55	R\$ 5.322,82		R\$ 0,00	130,10	0,00	R\$ 5.322,82	R\$ -
	104162	SINAPI	PISO EM GRANILITE, MARMORITE OU GRANITINA EM AMBIENTES INTERNOS, COM ESPESSURA DE 8 MM, INCLUSO MISTURA EM	m²	202,35	124,14	R\$ 18.939,80		R\$ 0,00	202,35	0,00	R\$ 18.939,80	R\$ -
	101735	SINAPI	PISO DE BORRACHA ESPORTIVO, ESPESSURA 15MM, ASSENTADO COM ARGAMASSA. AF_09/2020	m²	137,6	542,33	R\$ 66.988,46		R\$ 0,00	0,00	137,60	R\$ -	R\$ -
4			COBERTURA			146,20	R\$ 160.354,77						
4.7	94227	SINAPI	CALHA EM CHAPA DE AÇO GALVANIZADO NÚMERO 24, DESENVOLVIMENTO DE 33 CM, INCLUSO TRANSPORTE VERTICAL. AF_07/2019	M	65,92	75,54	R\$ 3.734,70	16,00	R\$ 806,48	49,92	16,00	R\$ 2.828,22	R\$ 906,48
4.10	11492	ORSE	Fôrro de gesso acartonado, cor branca, placa 1243 x 619mm, marca GYPSUM, modelo FGE ou similar, instalado	m²	314,74	70,86	R\$ 16.878,85	39,00	R\$ 2.066,81	275,74	39,00	R\$ 14.812,84	R\$ 2.066,81
	94210	SINAPI	TELHAMENTO COM TELHA ONDULADA DE FIBROCIMENTO E = 6 MM, COM RECOBRIMENTO LATERAL DE 1/4 DE ONDA PARA TELHADO COM INCLINAÇÃO MÁXIMA DE 10°, COM ATÉ 2 ÁGUAS, INCLUSO ICAMENTO.	m²	275,74	64,30	R\$ 13.297,56		R\$ 0,00	275,74	0,00	R\$ 13.297,56	R\$ -
	92543	SINAPI	TRAMA DE MADEIRA COMPOSTA POR TERÇAS PARA TELHADOS DE ATÉ 2 ÁGUAS PARA TELHA ONDULADA DE FIBROCIMENTO, METÁLICA, PLÁSTICA OU TERMOACÚSTICA, INCLUSO TRANSPORTE VERTICAL.	m²	275,74	28,32	R\$ 6.063,52		R\$ 0,00	275,74	0,00	R\$ 6.063,52	R\$ -
17.91	92580	SINAPI	TRAMA DE AÇO COMPOSTA POR TERÇAS PARA TELHADOS DE ATÉ 2 ÁGUAS PARA TELHA ONDULADA DE FIBROCIMENTO, METÁLICA, PLÁSTICA OU TERMOACÚSTICA, INCLUSO TRANSPORTE VERTICAL.	m²	107,36	64,28	R\$ 5.175,83		R\$ 0,00	126,74	0,00	R\$ 6.061,93	-R\$ 886,10
17.93	100766	SINAPI	PILAR METÁLICO PERFIL LAMINADO OU SOLDADO EM AÇO ESTRUTURAL, COM CONEXÕES SOLDADAS, INCLUSOS MÃO DE OBRA, TRANSPORTE E ICAMENTO UTILIZANDO GUINDASTE - FORNECIMENTO E INSTALAÇÃO.	KG	300	18,93	R\$ 4.258,25		R\$ 0,00	300,00	0,00	R\$ 4.258,25	R\$ -
17.92	13449	ORSE	Cobertura em policarbonato alveolar de 6mm, fumê, fixado em pergolado de madeira. Inclusive instalação e ferragens - Obra Reforma do palácio de Veraneio	un	1	6.967,86	R\$ 6.740,90		R\$ 0,00	1,00	0,00	R\$ 6.740,90	R\$ -
			LUVA DE PVC, SÉRIE NORMAL, PARA ESGOTO PREDIAL, DN 100 MM, INSTALADA EM DRENO - FORNECIMENTO E INSTALAÇÃO. AF_07/2021	UN	5	28,99	R\$ 112,46	5,00	R\$ 112,46	0,00	5,00	R\$ -	R\$ -
			JOELHO 90 GRAUS, PVC, SÉRIE R, ÁGUA PLUVIAL, DN 100 MM, JUNTA ELÁSTICA, FORNECIDO E INSTALADO EM CONDUTORES VERTICAIS DE FORRO EM RÉGUAS DE PVC, LISO, PARA AMBIENTES COMERCIAIS, INCLUSIVE ESTRUTURA BIDIRECIONAL DE FIXAÇÃO. AF_08/2023_PS	UN	6	50,09	R\$ 225,41	6,00	R\$ 225,41	0,00	6,00	R\$ -	R\$ -
			Fornecimento e instalação de chapas de policarbonato alveolar, branca, 6mm com emendas e acabamento em policarbonato, aplicado em	m²	31,6	100,17	R\$ 2.374,03	31,60	R\$ 2.374,03	0,00	31,60	R\$ -	R\$ -
			MANUTENÇÃO DE ESQUADRIAS/ GRADES/ VIDROS/ FERRAGENS			2.893,13	R\$ 41.461,25						
5.4	90844	SINAPI	KIT DE PORTA DE MADEIRA PARA PINTURA, SEMI-OCA (LEVE OU MÉDIA), PADRÃO MÉDIO, 90X210CM, ESPESSURA DE 3,5CM, ITENS INCLUSOS: DOBRADIÇAS, MONTAGEM E INSTALAÇÃO DO BATENTE, FECHADURA COM EXECUÇÃO DO FURO - FORNECIMENTO E INSTALAÇÃO. AF_12/2019	UN	4	1.486,52	R\$ 4.459,56		R\$ 0,00	4,00	0,00	R\$ 4.459,56	R\$ -



Franklin de I...
 - J...
 - 008...
 - 008...

CAMILLA
 RIBEIRO CRUZ
 BARRETO COSTA
 FERREIRA:04531
 407504

Assinado de forma
 digital por
 CAMILLA RIBEIRO
 CRUZ BARRETO
 COSTA
 FERREIRA:0453140
 7504

5.6	94570	SINAPI	JANELA DE ALUMÍNIO DE CORRER COM 2 FOLHAS PARA VIDROS, COM VIDROS, BATENTE, ACABAMENTO COM ACETATO OU BRILHANTE E FERRAGENS, EXCLUSIVE ALIZAR E CONTRAMARCO, FIXAÇÃO COM PARAFUSO. FORNECIMENTO E INSTALAÇÃO. AF_11/2024	m²	16,94	259,83	R\$ 3.301,14	R\$ 0,00	16,94	0,00	R\$ 3.301,14	R\$ -	
	4716	ORSE	Grade em metal	m²	62,69	379,13	17.825,74	R\$ 0,00	0,00	62,69	R\$ -	R\$ -	
	1878	ORSE	Vidro liso incolor 4mm - Rev 01_10/2021	m²	63	207,40	9.799,65	R\$ 0,00	0,00	63,00	R\$ -	R\$ -	
5.9	91341	SINAPI	PORTA EM ALUMÍNIO DE ABRIR TIPO VENEZIANA COM GUARNIÇÃO, FIXAÇÃO COM PARAFUSOS - FORNECIMENTO E INSTALAÇÃO. AF_12/2019	m²	10,98	523,74	R\$ 4.305,14	R\$ 0,00	1,68	9,28	R\$ 659,91	R\$ 3.645,23	
5.9	9484	ORSE	Pintura de acabamento com fixamento e aplicação de 02 demãos de esmalte sintético brilhante sobre madeira (Suvini) ou similar)	m²	15,12	26,51	R\$ 300,62	R\$ 0,00	15,12	0,00	R\$ 300,62	R\$ -	
5.10	101965	SINAPI	PEITORIL LINEAR EM GRANITO OU MÁRMORE, L = 15CM, COMPRIMENTO DE ATÉ 2M, ASSENTADO COM ARGAMASSA 1:6 COM ADITIVO. AF_11/2020	M	16,4	127,22	R\$ 1.469,39	R\$ 0,00	16,40	0,00	R\$ 1.469,39	R\$ -	
7			PINTURA			58,95	R\$ 86.892,85						
7.1	89485	SINAPI	FUNDO SELADOR ACRÍLICO, APLICAÇÃO MANUAL EM PAREDE, UMA DEMÃO AF_04/2023	m²	597,02	5,29	R\$ 2.368,88	R\$ 0,00	597,02	0,00	R\$ 2.368,88	R\$ -	
7.2	96135	SINAPI	APLICAÇÃO MANUAL DE MASSA ACRÍLICA EM PAREDES EXTERNAS DE CASAS DUAS DEMÃOS AF_03/2024	m²	597,02	37,01	R\$ 18.571,78	R\$ 0,00	597,02	0,00	R\$ 18.571,78	R\$ -	
7.3	89489	SINAPI	PINTURA LÁTEX ACRÍLICA PREMIUM APLICAÇÃO MANUAL EM PAREDES, DUAS DEMÃOS AF_04/2023	m²	597,02	18,85	R\$ 7.455,29	R\$ 0,00	597,02	0,00	R\$ 7.455,29	R\$ -	
	2281	ORSE	Preparo de superfície com fixamento e aplicação de 01 demão de líquido selador	m²	39	9,16	267,93	R\$ 0,00	0,00	39,00	R\$ -	R\$ -	
	89494	SINAPI	EMASSAMENTO COM MASSA LÁTEX, APLICAÇÃO EM TETO, UMA DEMÃO, LIXAMENTO MANUAL AF_04/2023	m²	39	27,91	816,37	R\$ 0,00	0,00	39,00	R\$ -	R\$ -	
	2268	ORSE	Pintura de acabamento com aplicação de 02 demãos de tinta acrílica convencional	m²	39	22,63	661,93	R\$ 0,00	0,00	39,00	R\$ -	R\$ -	
	7696	ORSE	Pintura de Gradil Metálico padrão CEHOP, confeccionado com barras chata 2" x 5/16", com 01 demão de tinta anti-corrosiva - zarcão e 02 demãos de esmalte	m²	245	52,81	9.703,84	R\$ 0,00	0,00	245,00	R\$ -	R\$ -	
			PAVIMENTAÇÃO		1	32.698,03	24.523,52						
	101952	SINAPI	REASSENTAMENTO DE PARALELEPÍPEDOS, REJUNTAMENTO COM ARGAMASSA COM REAPROVEITAMENTO DOS PARALELEPÍPEDOS -	m²	44	108,42	3.577,86	44,00	R\$ 3.577,86	0,00	44,00	R\$ -	
	97113	SINAPI	APLICAÇÃO DE LONA PLÁSTICA PARA EXECUÇÃO DE PAVIMENTOS DE CONCRETO AF_04/2022	m²	36,77	3,39	93,49	36,77	R\$ 93,49	0,00	36,77	R\$ -	
	9399	ORSE	Concreto simples fabricado na obra, fck=25 mpa, lançado e adensado	m²	36,77	766,13	20.852,18	36,77	R\$ 20.852,18	0,00	36,77	R\$ -	
8			INSTALAÇÕES HIDRAULICAS			4.237,44	R\$ 57.204,87						
8.2	1680	ORSE	Revisão de ponto de esgoto tipo 1	un	39	45,03	R\$ 1.317,13	R\$ 0,00	39,00	0,00	R\$ 1.317,13	R\$ -	
8.3	1204	ORSE	Revisão de ponto de água tipo 1	un	40	32,84	R\$ 979,20	R\$ 0,00	40,00	0,00	R\$ 979,20	R\$ -	
8.4	624	ORSE	Revisão de ponto de luz tipo 1, em teto ou parede	pt	82	35,16	R\$ 2.163,57	R\$ 0,00	82,00	0,00	R\$ 2.163,57	R\$ -	
8.13	86884	SINAPI	ENGATE FLEXÍVEL EM PLÁSTICO BRANCO, 1/2" X 30CM - FORNECIMENTO E INSTALAÇÃO AF_01/2020	UN	39	13,13	R\$ 384,05	R\$ 0,00	39,00	0,00	R\$ 384,05	R\$ -	
8.24	12636	ORSE	Limpeza de caixa de passagem ou de gordura com reassentamento da tampa	un	4	30,18	R\$ 90,54	R\$ 0,00	4,00	0,00	R\$ 90,54	R\$ -	
	COMT42	Próprio	TUBO DE PVC, SÉRIE NORMAL, PARA ÁGUAS PLUVIAIS, INCLUSO CONEXÕES - D= 200MM	M	220	278,09	45.884,85	R\$ 0,00	0,00	220,00	R\$ -	R\$ -	
8.24	102264	SINAPI	TUBO DE PVC BRANCO PARA REDE COLETOIRA DE ESGOTO CONDOMINIAL DE PAREDE MACIÇA, DN 100 MM, JUNTA ELÁSTICA - FORNECIMENTO E ASSENTAMENTO. AF_01/2021	M	138,5	20,81	R\$ 2.140,86	58,50	R\$ 904,26	80,00	58,50	R\$ 1.236,60	R\$ 804,26
	9245	ORSE	Vaso sanitário linha infantil, CELITE ou similar c/cx acoplada inclusive assento sanitário infantil conjunto de fixação DECA SP13 ou similar anal de vedação	un	4	1.414,89	4.244,67	R\$ 0,00	0,00	4,00	R\$ -	R\$ -	
9			INSTALAÇÕES ELÉTRICAS			1.438,65	R\$ 51.592,77						
9.1	91927	SINAPI	CABO DE COBRE FLEXÍVEL ISOLADO, 2,5 MM², ANTI-CHAMA 0,6/1,0 KV, PARA CIRCUITOS TERMINAIS - FORNECIMENTO E INSTALAÇÃO. AF_03/2023	M	325	6,07	R\$ 1.479,56	R\$ 0,00	325,00	0,00	R\$ 1.479,56	R\$ -	



Franklin de Jesus
 Ferreira
 CPF: 03.008.923-1

CAMILLA
 RIBEIRO CRUZ
 BARRETO COSTA
 FERREIRA:04531
 407504

Assinado de forma
 digital por CAMILLA
 RIBEIRO CRUZ
 BARRETO COSTA
 FERREIRA:04531407
 504

9.2	91925	SINAPI	CABO DE COBRE FLEXÍVEL ISOLADO, 1,5 MM², ANTI-CHAMA 0,6/1,0 KV, PARA CIRCUITOS TERMINAIS - FORNECIMENTO E INSTALAÇÃO. AF_03/2023	M	325	4,52	R\$ 1.101,75		R\$ 0,00	325,00	0,00	R\$	1.101,75	R\$	-
9.3	93660	SINAPI	DISJUNTOR BIPOLAR TIPO DIN, CORRENTE NOMINAL DE 10A - FORNECIMENTO E INSTALAÇÃO. AF_10/2020	UN	4	66,61	R\$ 199,83		R\$ 0,00	4,00	0,00	R\$	199,83	R\$	-
9.4	93661	SINAPI	DISJUNTOR BIPOLAR TIPO DIN, CORRENTE NOMINAL DE 16A - FORNECIMENTO E INSTALAÇÃO. AF_10/2020	UN	4	88,35	R\$ 205,05		R\$ 0,00	4,00	0,00	R\$	205,05	R\$	-
9.7	101876	SINAPI	QUADRO DE DISTRIBUIÇÃO DE ENERGIA EM PVC, DE EMBUTIR, SEM BARRAMENTO, PARA 8 DISJUNTORES - FORNECIMENTO E INSTALAÇÃO. AF_10/2020	UN	1	100,40	R\$ 75,30		R\$ 0,00	1,00	0,00	R\$	75,30	R\$	-
9.8	97593	SINAPI	LUMINÁRIA TIPO SPOT, DE SOBREPOR, COM 1 LÂMPADA FLUORESCENTE DE 15 W, SEM REATOR - FORNECIMENTO E INSTALAÇÃO. AF_02/2020	UN	10	166,06	R\$ 1.245,45		R\$ 0,00	10,00	0,00	R\$	1.245,45	R\$	-
9.9	91855	SINAPI	ELETRODUTO FLEXÍVEL CORRUGADO REFORÇADO, PVC, DN 25 MM (3/4"), PARA CIRCUITOS TERMINAIS, INSTALADO EM PAREDE - FORNECIMENTO E INSTALAÇÃO. AF_03/2023	M	400	13,77	R\$ 4.131,00		R\$ 0,00	400,00	0,00	R\$	4.131,00	R\$	-
9.10	91992	SINAPI	TOMADA ALTA DE EMBUTIR (1 MÓDULO), 2P+T 10 A, INCLUINDO SUPORTE E PLACA - FORNECIMENTO E INSTALAÇÃO. AF_03/2023	UN	12	54,63	R\$ 491,67		R\$ 0,00	12,00	0,00	R\$	491,67	R\$	-
9.11	91996	SINAPI	TOMADA MÉDIA DE EMBUTIR (1 MÓDULO), 2P+T 10 A, INCLUINDO SUPORTE E PLACA - FORNECIMENTO E INSTALAÇÃO. AF_03/2023	UN	16	41,12	R\$ 493,44		R\$ 0,00	16,00	0,00	R\$	493,44	R\$	-
9.12	92001	SINAPI	TOMADA BAIXA DE EMBUTIR (1 MÓDULO), 2P+T 20 A, INCLUINDO SUPORTE E PLACA - FORNECIMENTO E INSTALAÇÃO. AF_03/2023	UN	8	37,71	R\$ 226,28		R\$ 0,00	8,00	0,00	R\$	226,28	R\$	-
	12561	ORSE	Lâmpada led 50w de potência, luz branca bivoit, marca LLum ou similar	un	63	41,33	1.952,84		R\$ 0,00	0,00	63,00	R\$	-		-
	8324	ORSE	Piafon E-27	un	63	11,59	647,63		R\$ 0,00	0,00	63,00	R\$	-		-
	4013	ORSE	Eletroduto pvc roscavel, d=2" - Fornecimento	M	98	18,72	1.375,92	98,00	R\$ 1.375,92	0,00	98,00	R\$	-		-
	103260	SINAPI	AR CONDICIONADO SPLIT INVERTER, PISO TETO, 24000 BTU/H, QUENTE/FRIO - FORNECIMENTO E INSTALAÇÃO. AF_11/2021_PSE	UN	4	8.519,99	25.559,04	4,00	R\$ 25.559,04	0,00	4,00	R\$	-		-
	COMU42	Próprio	Tubo de cobre flexível 3/8"	M	24	53,66	966,24	24,00	R\$ 966,24	0,00	24,00	R\$	-		-
	7777	ORSE	Tubo cobre flexível aparente, junta soldadas, d = 1/4" (6,35mm)	m	24	29,54	R\$ 531,72	24,00	R\$ 531,72	0,00	24,00	R\$	-		-
9.15	97600	SINAPI	REFLETOR EM ALUMÍNIO, DE SUPORTE E ALÇA, COM 1 LÂMPADA VAPOR DE MERCÚRIO DE 125 W, COM REATOR ALTO FATOR DE POTÊNCIA - FORNECIMENTO E INSTALAÇÃO. AF_02/2020	UN	4	416,19	R\$ 1.245,57		R\$ 0,00	0,00	4,00	R\$	-	R\$	1.245,57
9.16	91931	SINAPI	CABO DE COBRE FLEXÍVEL ISOLADO, 6 MM², ANTI-CHAMA 0,6/1,0 KV, PARA CIRCUITOS TERMINAIS - FORNECIMENTO E INSTALAÇÃO. AF_03/2023	M	396	12,81	R\$ 3.745,17	216,00	R\$ 2.042,82	180,00	216,00	R\$	1.702,35	R\$	2.042,82
9.17	101938	SINAPI	CAIXA DE PROTEÇÃO PARA MEDIDOR MONOFÁSICO DE EMBUTIR - FORNECIMENTO E INSTALAÇÃO. AF_10/2020	UN	1	134,81	R\$ 101,11		R\$ 0,00	1,00	0,00	R\$	101,11	R\$	-
	91933	SINAPI	CABO DE COBRE FLEXÍVEL ISOLADO, 10 MM², ANTI-CHAMA 0,6/1,0 KV, PARA CIRCUITOS TERMINAIS - FORNECIMENTO E INSTALAÇÃO	M	392	20,13	5.918,22	392,00	R\$ 5.918,22	392,00					
10			LOUÇAS E METAIS			3.934,02	R\$ 325,24								
10.2	2056	ORSE	Assento plástico, universal, branco, para vaso sanitário, padrão popular	un	15	28,91	R\$ 325,24		R\$ 0,00	0,00	15,00	R\$	-	R\$	325,24
12			SERVIÇOS FINAIS			2,85	R\$ 3.563,21								
12.1	2450	ORSE	Limpeza geral	m²	1687	2,85	R\$ 3.563,21		R\$ 0,00	0,00	1687,00	R\$	-	R\$	3.563,21
13			ESTRUTURA			2.812,62	R\$ 66.921,00								
13.1	92762	SINAPI	ARMAÇÃO DE PILAR OU VIGA DE ESTRUTURA CONVENCIONAL DE CONCRETO ARMADO UTILIZANDO AÇO CA-50 DE 10,0 MM - MONTAGEM. AF_08/2022	KG	257,25	13,96	R\$ 2.691,50		R\$ 0,00	257,25	0,00	R\$	2.691,48	R\$	0,00
	103669	SINAPI	CONCRETAGEM DE PILARES, FCK = 26 MPA, COM USO DE BALDES - LANÇAMENTO, ADENSAMENTO E ACABAMENTO. AF_02/2022	m³	3,15	1.219,17	R\$ 2.880,29		R\$ 0,00	3,15	0,00	R\$	2.880,29	R\$	-



Franklin de I...
 21/11/2020
 URL: 156.008394-1

CAMILLA RIBEIRO
 CRUZ BARRETO
 COSTA
 FERREIRA:0453140
 7504

Assinado de forma digital por CAMILLA RIBEIRO CRUZ BARRETO COSTA FERREIRA:0453140750
 4

13.3	104619	SINAPI	ARMAÇÃO DE SAPATA ISOLADA, VIGA BALDRAME E SAPATA CORRIDA UTILIZANDO AÇO CA-50 DE 10 MM - MONTAGEM. AF_01/2024	KG	78,98	16,27	R\$ 963,70		R\$ 0,00	78,98	0,00	R\$	963,76	R\$ 0,00
13.4	103682	SINAPI	CONCRETAGEM DE VIGAS E LAJES, FCK=25 MPA, PARA QUALQUER TIPO DE LAJE COM BALDES EM EDIFICAÇÃO TERREA - LANÇAMENTO, ADENSAMENTO E ACABAMENTO. AF_02/2022	m³	15,64	1.241,91	R\$ 14.564,44		R\$ 0,00	15,64	0,00	R\$	14.567,60	R\$ 0,00
13.6	7393	ORSE	Laje pré-fabricada treliçada para piso ou cobertura, interveio 38cm, h=12cm, el. enchimento em EPS h=8cm, inclusive escoramento em madeira e capeamento 4cm.	m²	275,74	194,71	R\$ 40.267,00		R\$ 0,00	275,74	0,00	R\$	40.267,00	R\$
13.7	96623	SINAPI	ESCAVAÇÃO MANUAL PARA BLOCO DE COROAMENTO OU SAPATA (INCLUINDO ESCAVAÇÃO PARA COLOCAÇÃO DE FÓRMAS). AF_01/2024	m²	6,96	126,61	R\$ 851,41		R\$ 0,00	6,96	0,00	R\$	651,41	R\$
13.7	96658	SINAPI	CONCRETAGEM DE SAPATA, FCK 30 MPA, COM USO DE BOMBA - LANÇAMENTO, ADENSAMENTO E ACABAMENTO. AF_01/2024	m³	6,96	952,91	R\$ 4.902,72		R\$ 0,00	6,96	0,00	R\$	4.902,72	R\$
						ADMINISTRAÇÃO DE OBRA		196,59	R\$ 13.501,44					
14.1	90776	SINAPI	ENCARREGADO GERAL COM ENCARGOS COMPLEMENTARES	H	128	47,39	R\$ 4.548,44		R\$ 0,00	128,00	0,00	R\$	4.548,44	R\$
14.2	90777	SINAPI	ENGENHEIRO CIVIL DE OBRA JUNIOR COM ENCARGOS COMPLEMENTARES	H	90	148,20	R\$ 8.952,00		R\$ 0,00	90,00	0,00	R\$	8.952,00	R\$
13			REFORMA DA QUADRA											
1			SERVIÇOS PRELIMINARES				R\$ 27.858,56							
1.1	51	ORSE	Placa de obra em chapa aço galvanizado, instalada - Rev 02_01/2022	m²	1	440,42	R\$ 330,32		R\$ 0,00	1,00	0,00	R\$	330,32	R\$
1.2	98458	SINAPI	TAPUME COM COMPENSADO DE MADEIRA. AF_05/2018	m²	183,43	114,77	R\$ 15.789,20		R\$ 0,00	183,43	0,00	R\$	15.789,20	R\$
1.3	101512	SINAPI	ENTRADA DE ENERGIA ELÉTRICA, AEREA, TRIFÁSICA, COM CAIXA DE EMBUTIR, CABO DE 35 MM2 E DISJUNTOR DIN 50A (NÃO INCLUSO O POSTE DE CONCRETO). AF_07/2020	UN	1	2.965,89	R\$ 2.224,41		R\$ 0,00	1,00	0,00	R\$	2.224,41	R\$
1.4	73990/001	SINAPI	INSTALIGAÇÃO PROVISÓRIA ELÉTRICA BAIXA TENSÃO PICANT OBRA OBRA M3-CHAVE 100A CARGA 3KWH 20CV EXCL. FORN MEDIDOR	UN	1	2.934,77	R\$ 2.201,08		R\$ 0,00	1,00	0,00	R\$	2.201,08	R\$
1.9	98524	SINAPI	LIMPEZA MANUAL DE VEGETAÇÃO EM TERRENO COM	m²	609	6,03	R\$ 2.754,20		R\$ 0,00	609,00	0,00	R\$	2.754,20	R\$
1.3	97622	SINAPI	DEMOLIÇÃO DE ALVENARIA DE BLOCO FURADO, DE FORMA MANUAL SEM	m³	30,60	76,15	R\$ 1.747,64		R\$ 0,00	30,60	0,00	R\$	1.747,64	R\$
1.4	93588	SINAPI	TRANSPORTE COM CAMINHÃO BASCULANTE DE 10 M³, EM VIA URBANA EM LEITO NATURAL (UNIDADE: M3XKM). AF_07/2020	m³	306,00	3,91	R\$ 897,35		R\$ 0,00	306,00	0,00	R\$	897,35	R\$
1.5	227	ORSE	REMOÇÃO DE ESTRUTURA METÁLICA CHUMBADA EM CONCRETO (ALAMBRADO, GUARDA-CORPO)	m²	15,00	64,02	R\$ 720,23		R\$ 0,00	15,00	0,00	R\$	720,23	R\$
1.6	1858	ORSE	REMOÇÃO DE TELA GALVANIZADA	m²	390,00	4,19	R\$ 1.194,15		R\$ 0,00	390,00	0,00	R\$	1.194,15	R\$
2			MOVIMENTO DE TERRA PARA FUNDAÇÕES				R\$ 42.790,18							
2.1	94319	SINAPI	ATERRO MANUAL DE VALAS COM SOLO ARGILO-ARENOSO E COMPACTAÇÃO MECANIZADA. AF_09/2019	m³	402,46	99,13	R\$ 29.921,15	219,75	R\$ 16.337,66	182,70	219,75	R\$	13.683,29	R\$ 16.337,66
	96623	SINAPI	ESCAVAÇÃO MANUAL PARA BLOCO DE COROAMENTO OU SAPATA (INCLUINDO ESCAVAÇÃO PARA COLOCAÇÃO DE FÓRMAS). AF_01/2024	m²	5,92	126,61	R\$ 622,15	5,92	R\$ 622,15					
2.2	93368	SINAPI	ESCAVAÇÃO MANUAL DE VALA COM PROFUNDIDADE MENOR OU IGUAL A 1,30 M. AF_02/2021	m³	38,42	112,10	R\$ 3.230,16		R\$ 0,00	38,42	0,00	R\$	3.230,16	R\$
2.3	100677	SINAPI	REGULARIZAÇÃO E COMPACTAÇÃO DE SUBLEITO DE SOLO PREDOMINANTEMENTE ARENOSO. AF_11/2019	m²	609,3	0,70	R\$ 319,88		R\$ 0,00	609,30	0,00	R\$	319,88	R\$
2.4	96965	SINAPI	REATERRO MANUAL APOILODO COM SOQUETE. AF_10/2017	m²	38,42	67,96	R\$ 1.958,27		R\$ 0,00	38,42	0,00	R\$	1.958,27	R\$
103683	SINAPI	CONCRETAGEM DE VIGAS E LAJES, FCK=25 MPA, PARA QUALQUER TIPO DE LAJE COM BALDES EM EDIFICAÇÃO DE MULTIPAVIMENTOS ATÉ 04 ANDARES - LANÇAMENTO, ADENSAMENTO E ACABAMENTO. AF_02/2022	m³	1,72	1.632,76	2.106,26		R\$ 2.106,26	1,72			R\$		
103669	SINAPI	CONCRETAGEM DE PILARES, FCK = 25 MPA, COM USO DE BALDES - LANÇAMENTO, ADENSAMENTO E ACABAMENTO. AF_02/2022	m³	1,66	1.218,17	1.517,87		R\$ 1.517,87	1,66			R\$		
92761	SINAPI	ARMAÇÃO DE PILAR OU VIGA DE ESTRUTURA CONVENCIONAL DE CONCRETO ARMADO UTILIZANDO AÇO CA-50 DE 8,0 MM - MONTAGEM. AF_08/2022	KG	204	15,73	2.406,69		R\$ 2.406,69	204,00			R\$		
92759	SINAPI	ARMAÇÃO DE PILAR OU VIGA DE ESTRUTURA CONVENCIONAL DE CONCRETO ARMADO UTILIZANDO AÇO CA-60 DE 5,0 MM - MONTAGEM. AF_08/2022	KG	56	18,28	767,76		R\$ 767,76	56,00			R\$		
3			FUNDAÇÕES - QUADRA E VESTIÁRIO				R\$ 50.414,33							
3.1			CONCRETO ARMADO - SAPATAS				R\$ 24.907,41							



Franklin de I. S. Cruz
 13/08/2024

CAMILLA RIBEIRO CRUZ BARRETO COSTA FERREIRA:04531407504
 Assinado de forma digital por CAMILLA RIBEIRO CRUZ BARRETO COSTA FERREIRA:04531407504

3.1.1	96620 SINAPI		m²	18,00	1.001,05	R\$ 13.514,18		R\$ 0,00	18,00	0,00	R\$	13.514,18	R\$	-
13.3	104619 SINAPI	LASTRO DE CONCRETO MAGRO, APLICADO EM PISOS, LAJES SOBRE SOLO OU RADEIRS. AF. 08/2017	KG	301,14	18,27	R\$ 3.674,66		R\$ 0,00	301,14	0,00	R\$	3.674,66	R\$	-
13.7	96658 SINAPI	ARMADILHAÇÃO DE SAPATA ISOLADA, VIGA BALDRAME E SAPATA CORRIDA UTILIZANDO AÇO CA-50 DE 10 MM, MONTAGEM AF. 01/2024	m³	10,8	962,91	R\$ 7.718,57		R\$ 0,00	10,80	0,00	R\$	7.718,57	R\$	-
3.2	96620 SINAPI	CONCRETO ARMADO - VIGAS BALDRAMES	m³	0,71274	1.001,05	R\$ 25.508,92		R\$ 0,00	0,71	0,00	R\$	533,06	R\$	2,06
3.2.1	92793 SINAPI	LASTRO DE CONCRETO MAGRO, APLICADO EM PISOS, LAJES SOBRE SOLO OU RADEIRS. AF. 08/2017	KG	42,74	12,81	R\$ 404,21		R\$ 0,00	42,74	0,00	R\$	404,21	R\$	-
3.2.3	96642 SINAPI	CORTE E DOBRA DE AÇO CA-50, DIÂMETRO DE 8,0 MM, UTILIZADO EM ESTRUTURAS DIVERSAS, EXCETO LAJES E PISOS	m²	118,79	124,17	R\$ 11.062,92		R\$ 0,00	118,79	0,00	R\$	11.062,92	R\$	-
13.3	104619 SINAPI	FABRICAÇÃO, MONTAGEM E DESMONTAGEM DE FORMA PARA VIGA BALDRAME, EM CHAPA DE MADEIRA COMPENSADA, RESPADA, E=17 MM, UTILIZANDO AÇO CA-50 DE 10 MM, MONTAGEM AF. 01/2024	KG	312,23	16,27	R\$ 3.808,99		R\$ 0,00	312,23	0,00	R\$	3.808,99	R\$	-
3.2.4	92791 SINAPI	UTILIZAÇÃO DE CHAPA (SOVADA, VIGA BALDRAME E SAPATA CORRIDA) PARA O AÇO CA-50 DE 10 MM, MONTAGEM AF. 01/2024	KG	227,67	13,33	R\$ 2.278,13		R\$ 0,00	227,67	-0,20	R\$	2.278,13	R\$	2,00
13.4	103682 SINAPI	CONCRETAGEM DE VIGAS E LAJES, FCK=25 MPa, PARA QUALQUER TIPO DE LAJE COM BALDES EM EDIFICAÇÃO TERREA - LANÇAMENTO, ADENSAMENTO, E ACABAMENTO. AF. 02/2022	m³	7,97	1.241,91	R\$ 7.418,96		R\$ 0,00	7,97	0,00	R\$	7.423,52	R\$	4,66
4		SUPERESTRUTURA				R\$ 96.803,12								
4.1		CONCRETO ARMADO - VIGAS				R\$ 16.847,33								
4.1.1	92448 SINAPI	MONTAGEM E DESMONTAGEM DE FORMA DE VIGA, ESCORAMENTO COM PONTALETE DE MADEIRA, PE-DIREITO SIMPLES, EM MADEIRA SERRADA, UTILIZANDO AÇO CA-50	m²	88,87	215,79	R\$ 14.544,79		R\$ 0,00	0,00	0,00	88,87	R\$	-	R\$
4.1.2	92793 SINAPI	CORTE E DOBRA DE AÇO CA-50, DIÂMETRO DE 8,0 MM, UTILIZADO EM ESTRUTURAS DIVERSAS, EXCETO LAJES E PISOS	KG	143,54	12,81	R\$ 1.357,63		R\$ 0,00	0,00	143,54	R\$	-	R\$	-
4.1.3	92791 SINAPI	CORTE E DOBRA DE AÇO CA-50, DIÂMETRO DE 5,0 MM, UTILIZADO EM ESTRUTURAS DIVERSAS, EXCETO LAJES, AF. 12/2015	KG	83,36	13,33	R\$ 833,36		R\$ 0,00	0,00	83,36	R\$	-	R\$	-
13.4	103682 SINAPI	CONCRETAGEM DE VIGAS E LAJES, FCK=25 MPa, PARA QUALQUER TIPO DE LAJE COM BALDES EM EDIFICAÇÃO TERREA - LANÇAMENTO, ADENSAMENTO, E ACABAMENTO. AF. 02/2022	m³	3,34	1.241,91	R\$ 3.111,82		R\$ 0,00	0,00	0,00	3,34	R\$	-	R\$
4.2		CONCRETO ARMADO - LAJES E PILARES				R\$ 20.131,86								
4.2.2	92793 SINAPI	CORTE E DOBRA DE AÇO CA-50, DIÂMETRO DE 8,0 MM, UTILIZADO EM ESTRUTURAS DIVERSAS, EXCETO LAJES E PISOS	KG	1026,19	12,81	R\$ 9.705,19		R\$ 0,00	0,00	1026,19	R\$	-	R\$	-
4.2.3	92791 SINAPI	CORTE E DOBRA DE AÇO CA-50, DIÂMETRO DE 5,0 MM, UTILIZADO EM ESTRUTURAS DIVERSAS, EXCETO LAJES, AF. 12/2015	KG	213,36	13,33	R\$ 2.133,07		R\$ 0,00	0,00	213,36	R\$	-	R\$	-
13.2	103689 SINAPI	CONCRETAGEM DE PILARES FCK=25 MPa, COM USO DE BALDES - LANÇAMENTO, ADENSAMENTO, E ACABAMENTO. AF. 02/2022	m³	9,07	1.219,17	R\$ 9.293,40		R\$ 0,00	0,00	0,00	9,07	R\$	-	R\$
4.3		CONCRETO ARMADO - ARQUIBANCADAS E BANCOS				R\$ 5.449,82								
4.3.2	92793 SINAPI	CORTE E DOBRA DE AÇO CA-50, DIÂMETRO DE 8,0 MM, UTILIZADO EM ESTRUTURAS DIVERSAS, EXCETO LAJES E PISOS	KG	122,39	12,81	R\$ 1.197,60		R\$ 0,00	0,00	122,39	R\$	-	R\$	-
4.3.3	92791 SINAPI	CORTE E DOBRA DE AÇO CA-50, DIÂMETRO DE 5,0 MM, UTILIZADO EM ESTRUTURAS DIVERSAS, EXCETO LAJES, AF. 12/2015	KG	32,45	13,33	R\$ 324,42		R\$ 0,00	0,00	32,45	R\$	-	R\$	-
13.4	103682 SINAPI	CONCRETAGEM DE VIGAS E LAJES, FCK=25 MPa, PARA QUALQUER TIPO DE LAJE COM BALDES EM EDIFICAÇÃO TERREA - LANÇAMENTO, ADENSAMENTO, E ACABAMENTO. AF. 02/2022	m³	4,26	1.241,91	R\$ 3.967,90		R\$ 0,00	0,00	0,00	4,26	R\$	-	R\$
4.4		CONCRETO ARMADO - LAJE DE PISO PARA QUADRA				R\$ 41.374,31								
4.4.1	96658 SINAPI	FABRICAÇÃO, MONTAGEM E DESMONTAGEM DE FORMA PARA VIGA BALDRAME, EM MADEIRA SERRADA, E=23 MM, UTILIZANDO AÇO CA-50	m²	92,47	82,47	R\$ 749,01		R\$ 0,00	0,00	0,00	10,80	R\$	-	R\$
4.4.2	102719 SINAPI	ENCHIMENTO DE BRITA PARA DRENAGEM, LANÇAMENTO MANUAL, ARMAÇÃO PARA EXECUÇÃO DE RADEIR, PISO DE CONCRETO OU LAJE SOBRE SOLO, COM USO DE TELA G.50, AF. 08/2021	m³	17,95	199,88	R\$ 2.601,07		R\$ 0,00	0,00	0,00	17,95	R\$	-	R\$
4.4.3	97089 SINAPI	ARMADILHAÇÃO DE VIGAS E LAJES, FCK=25 MPa, PARA QUALQUER TIPO DE LAJE COM BALDES EM EDIFICAÇÃO TERREA - LANÇAMENTO, ADENSAMENTO, E ACABAMENTO. AF. 02/2022	KG	801,32	18,11	R\$ 12.242,18		R\$ 0,00	0,00	0,00	801,32	R\$	-	R\$
13.4	103682 SINAPI	CONCRETAGEM DE VIGAS E LAJES, FCK=25 MPa, PARA QUALQUER TIPO DE LAJE COM BALDES EM EDIFICAÇÃO TERREA - LANÇAMENTO, ADENSAMENTO, E ACABAMENTO. AF. 02/2022	m³	27,88	1.241,91	R\$ 26.782,05		R\$ 0,00	0,00	0,00	27,88	R\$	-	R\$
5		SISTEMAS DE VEDAÇÃO VERTICAL				R\$ 57.649,92								
5.2		ALVENARIA DE VEDAÇÃO				R\$ 16.491,74								
5.2.1	103329 SINAPI	ALVENARIA DE VEDAÇÃO DE BLOCOS CERÂMICOS FURADOS NA HORIZONTAL DE 9X19X19 CM (ESPESSURA 9 CM) E ARGAMASSA DE ASSENTAMENTO, COM PREPARO MANUAL, AF. 12/2021	m³	150,78	123,84	R\$ 14.581,73		R\$ 14.561,73	0,00	150,78	166,78	R\$	-	R\$
5.2.2	93202 SINAPI	FIXAÇÃO (ENCUNHAMENTO) DE ALVENARIA DE VEDAÇÃO COM TIPOLO MÁGICO, AF. 09/2018	M	86,4	37,08	R\$ 1.930,01		R\$ 0,00	0,00	0,00	89,40	R\$	-	R\$
5.3		ALVENARIA EM ARQUIBANCADAS				R\$ 4.950,50								
5.3.1	103329 SINAPI	ALVENARIA DE VEDAÇÃO DE BLOCOS CERÂMICOS FURADOS NA HORIZONTAL DE 9X19X19 CM (ESPESSURA 9 CM) E ARGAMASSA DE ASSENTAMENTO, COM PREPARO MANUAL, AF. 12/2021	m³	53,3	123,84	R\$ 4.950,50		R\$ 0,00	0,00	0,00	53,30	R\$	-	R\$
6.2		FERRAGENS E ACESSÓRIOS				R\$ 1.437,80								
6.2.1	4284 ORSE	Corrimão em aço inox, escovado, d=1 1/2"	m	11,6	111,27	R\$ 968,05		R\$ 0,00	0,00	11,60	11,60	R\$	-	R\$
6.2.3	100705 SINAPI	TARJETA TIPO LIVRE/Ocupado PARA PORTA DE BANHEIRO, AF. 12/2018	UN	6	104,39	R\$ 469,76		R\$ 0,00	0,00	0,00	0,00	R\$	-	R\$
7		SISTEMAS DE COBERTURA				R\$ 382.570,70								



Franklin Costa
 Assinado digitalmente por
 CAMILLA RIBEIRO CRUZ
 RIBEIRO CRUZ
 BARRETO COSTA BARRETO COSTA
 FERREIRA:04531 FERREIRA:04531407
 407504 504

CAMILLA RIBEIRO CRUZ
 Assinado digitalmente por CAMILLA RIBEIRO CRUZ
 RIBEIRO CRUZ
 BARRETO COSTA BARRETO COSTA
 FERREIRA:04531 FERREIRA:04531407
 407504 504

7.1	9961	ORSE	Telhamento com telha metálica em chapa de aço galvanizado natural ondulada e=0,5mm	m²	609,3	92,56	R\$ 42.297,61		R\$ 0,00	0,00	609,30	R\$	-	R\$	42.297,61
17.54	100778	SINAPI	ESTRUTURA TRELIÇADA DE COBERTURA, TIPO FINK, COM LIGAÇÕES PARAFUSADAS, INCLUSOS PERFIS METÁLICOS, CHAPAS METÁLICAS, MÃO DE OBRA E TRANSPORTE COM GUINDASTE - FORNECIMENTO E INSTALAÇÃO. AF 01/2020_PSA	KG	19.245,20	16,99	R\$ 232.352,62	5.488,95	R\$ 69.901,79	0,00	18245,00	R\$	231.257,91	R\$	-
			Telhamento com telha em aço galvanizado, dupla, trapezoidal, com preenchimento PIR 30mm, pré-pintada, TP40 - 2 x 0,43mm, Kingspan-Isoeste ou similar	m²	283,33	409,07	R\$ 107.920,47	283,33	R\$ 96.926,44	0,00		R\$	-	R\$	107.920,47
8			IMPERMEABILIZAÇÃO				R\$ 5.235,17								
8.1	98557	SINAPI	IMPERMEABILIZAÇÃO DE SUPERFÍCIE COM EMULSÃO ASFÁLTICA, 2 DEMÃOS AF 06/2018	m²	89,09	54,55	R\$ 3.844,99		R\$ 0,00	0,00	89,09	R\$	-	R\$	-
8.2	97087	SINAPI	CAMADA SEPARADORA PARA EXECUÇÃO DE RADIER, PISO DE CONCRETO OU LAJE SOBRE SOLO, EM LONA PLÁSTICA. AF 09/2021	m²	609,3	3,48	R\$ 1.590,27		R\$ 0,00	0,00	609,30	R\$	-	R\$	-
9			REVESTIMENTOS INTERNO E EXTERNO				R\$ 13.638,34								
9.1	87905	SINAPI	CHAPISCO APLICADO EM ALVENARIA (COM PRESENÇA DE VÃOS) E ESTRUTURAS DE CONCRETO DE FACHADA, COM COLHER DE PEDREIRO. ARGAMASSA TRAÇO 1:3 COM PREPARO EM BETONEIRA 400L AF 08/2014	m²	284,38	11,24	R\$ 2.397,32		R\$ 0,00	0,00	284,38	R\$	-	R\$	-
	4783	ORSE	Reboco externo, de parede, com argamassa traço 1:4 (cal / areia), espessura 2,5 cm	m²	42	42,11	1.326,47		R\$ 0,00	0,00	42,00	R\$	-	R\$	-
9.4	89048	SINAPI	(COMPOSIÇÃO REPRESENTATIVA) DO SERVIÇO DE EMBOÇO/MASSA ÚNICA, TRAÇO 1:2:8, PREPARO MECÂNICO, COM BETONEIRA DE 400L EM PAREDES DE AMBIENTES INTERNOS, COM EXECUÇÃO DE TALISCAS, PARA EDIFICAÇÃO HABITACIONAL MULTIFAMILIAR (PRÉDIO). AF 11/2014	m²	242,38	54,54	R\$ 9.914,55		R\$ 0,00	0,00	242,38	R\$	-	R\$	-
10			SISTEMAS DE PISOS				R\$ 63.379,19								
10.1			PAVIMENTAÇÃO INTERNA				R\$ 63.379,19								
	10011	ORSE	Fornecimento e instalação de tela aço soldada nervurada CA-80, malha 15x15cm, ferro 3.4mm, painel 2x3m, (1,00kg/m²). Malha Pop Média Gerduca ou similar	m²	480	23,41	8.427,60		R\$ 0,00		480,00	R\$	-	R\$	-
10.1.1	95241	SINAPI	LASTRO DE CONCRETO MAGRO, APLICADO EM PISOS, LAJES SOBRE SOLO OU RADIER, ESPESURA DE 5 CM. AF 07/2018	m²	609	50,04	R\$ 22.856,77		R\$ 0,00	609,00	0,00	R\$	22.856,77	R\$	-
10.1.3	10170	ORSE	Piso alta resistência, cor cinza, e=10mm, aplicado com juntas, polido até o esmeril 400 e encerado, exclusiva argamassa de regularização	m²	609	70,27	R\$ 32.096,82		R\$ 0,00	609,00	0,00	R\$	32.096,82	R\$	-
11			PINTURAS E ACABAMENTOS				R\$ 23.707,96								
11.1	96136	SINAPI	APLICAÇÃO MANUAL DE MASSA ACRÍLICA EM PAREDES EXTERNAS DE CASAS, DUAS DEMÃOS. AF 05/2017	m²	387,232	37,01	R\$ 10.748,59		R\$ 0,00	0,00	387,23	R\$	-	R\$	10.748,59
11.2	98489	SINAPI	APLICAÇÃO MANUAL DE PINTURA COM TINTA LÁTEX ACRÍLICA EM PAREDES, DUAS DEMÃOS. AF 06/2014	m²	387,232	18,65	R\$ 4.835,56		R\$ 0,00	0,00	387,23	R\$	-	R\$	4.835,56
11.5	102506	SINAPI	PINTURA DE DEMARCAÇÃO DE QUADRA POLIESPORTIVA COM TINTA EPOXI E = 5 CM. APLICAÇÃO MANUAL. AF 05/2021	M	220	14,77	R\$ 2.437,05		R\$ 0,00	0,00	220,00	R\$	-	R\$	2.437,05
11.8	100762	SINAPI	PINTURA COM TINTA EPOXÍDICA DE ACABAMENTO APLICADA A ROLO OU PINCEL SOBRE PERFIL METÁLICO EXECUTADO EM FÁBRICA (02 DEMÃOS). AF 01/2020	m²	123,13	61,58	R\$ 5.686,76		R\$ 0,00	0,00	123,13	R\$	-	R\$	5.686,76
14			DRENAGEM DE ÁGUAS PLUVIAIS				R\$ 2.627,19								
14.1	102989	SINAPI	CANALETA MEIA CANA PRÉ-MOLDADA DE CONCRETO (D = 20 CM) - FORNECIMENTO E INSTALAÇÃO. AF 08/2021	M	64	43,91	R\$ 2.102,88		R\$ 0,00	0,00	64,00	R\$	-	R\$	2.102,88
14.2	9919	ORSE	Grelha pré-moldada em concreto para canaleta 40x50 cm	un	8	40,86	R\$ 243,96		R\$ 0,00	0,00	8,00	R\$	-	R\$	243,96
14.3	102719	SINAPI	ENCHIMENTO DE BRITA PARA DRENO, LANÇAMENTO MANUAL.	m³	1,87	199,89	R\$ 280,35		R\$ 0,00	0,00	1,87	R\$	-	R\$	280,35
16			SISTEMA DE PROTEÇÃO CONTRA INCÊNDIO				R\$ 837,62								
16.1	1611	ORSE	Extintor de pó químico ABC, capacidade 8 kg, alcance médio do jato 5m, tempo de descarga 12s, NBR9443, 9444, 10721	un	2	275,96	R\$ 413,94		R\$ 0,00	0,00	2,00	R\$	-	R\$	413,94
16.2	11967	ORSE	Luminária de emergência, de sobrep, tipo bloco autônomo, com autonomia de 1h, modelo LLE-LLEDDF, de KBR ou si	un	2	204,70	R\$ 307,05		R\$ 0,00	0,00	2,00	R\$	-	R\$	307,05
16.3	12868	ORSE	Placa de sinalização, fotoluminescente, em pvc, com logotipo "Extintor de incêndio portátil". Placa E5	un	2	20,11	R\$ 30,17		R\$ 0,00	0,00	2,00	R\$	-	R\$	30,17
16.4	12864	ORSE	Placa de sinalização, fotoluminescente, 38x19 cm, em pvc, com seta indicativa de sentido (esquerda ou direita) de saída de emergência. Placa S2	un	2	28,82	R\$ 43,23		R\$ 0,00	0,00	2,00	R\$	-	R\$	43,23
16.5	12864	ORSE	Placa de sinalização, fotoluminescente, 38x19 cm, em pvc, com seta indicativa de sentido (esquerda ou direita) de saída de emergência. Placa S2	un	2	28,82	R\$ 43,23		R\$ 0,00	0,00	2,00	R\$	-	R\$	43,23
17			INSTALAÇÃO ELÉTRICA - 220V				R\$ 43.066,97								
17.1			CENTRO DE DISTRIBUIÇÃO				R\$ 3.227,70								
17.1.2	101879	SINAPI	QUADRO DE DISTRIBUIÇÃO DE ENERGIA EM CHAPA DE AÇO GALVANIZADO, DE EMBUTIR, COM BARRAMENTO TRIFÁSICO, PARA 24 DISJUNTORES DIN 100A - FORNECIMENTO E INSTALAÇÃO. AF 10/2020	UN	1	649,54	R\$ 487,18		R\$ 0,00	1,00	0,00	R\$	487,18	R\$	-
17.47	97362	SINAPI	QUADRO DE MEDIÇÃO GERAL DE ENERGIA PARA BARRAMENTO BLINDADO COM 4 MEDIDORES - FORNECIMENTO E INSTALAÇÃO. AF 10/2020	UN	1	2.063,92	R\$ 1.547,94		R\$ 0,00	1,00	0,00	R\$	1.547,94	R\$	-



Franklin de I. Costa

CAMILLA RIBEIRO CRUZ BARRETO COSTA FERREIRA:04531407504
Assinado de forma digital por CAMILLA RIBEIRO CRUZ BARRETO COSTA FERREIRA:04531407504

17.1.4	93653	SINAPI	DISJUNTOR MONOPOLAR TIPO DIN, CORRENTE NOMINAL DE 10A - FORNECIMENTO E INSTALAÇÃO AF 10/2020	UN	7	13,96	R\$ 73,29	R\$ 0,00	7,00	0,00	R\$ 73,29	R\$ -
17.1.5	93656	SINAPI	DISJUNTOR MONOPOLAR TIPO DIN, CORRENTE NOMINAL DE 20A - FORNECIMENTO E INSTALAÇÃO AF 10/2020	UN	5	16,49	R\$ 61,80	R\$ 0,00	5,00	0,00	R\$ 61,80	R\$ -
17.1.6	93656	SINAPI	DISJUNTOR MONOPOLAR TIPO DIN, CORRENTE NOMINAL DE 25A - FORNECIMENTO E INSTALAÇÃO AF 10/2020	UN	8	16,49	R\$ 98,88	R\$ 0,00	8,00	0,00	R\$ 98,88	R\$ -
17.1.7	101894	SINAPI	DISJUNTOR TRIPOLAR TIPO NEMA, CORRENTE NOMINAL DE 60 ATÉ 100A - FORNECIMENTO E INSTALAÇÃO AF 10/2020	UN	2	191,08	R\$ 286,62	R\$ 0,00	2,00	0,00	R\$ 286,62	R\$ -
17.1.8	101895	SINAPI	DISJUNTOR TERMOMAGNÉTICO TRIPOLAR, CORRENTE NOMINAL DE 125A - FORNECIMENTO E INSTALAÇÃO AF 10/2020	UN	1	507,98	R\$ 380,99	R\$ 0,00	1,00	0,00	R\$ 380,99	R\$ -
17.1.9	9042	ORSE	Dispositivo de proteção contra surto de tensão DPS 40kA - 440v	un	4	97,01	R\$ 291,03	R\$ 0,00	4,00	0,00	R\$ 291,03	R\$ -
17.2			ELETRODUTOS E ACESSÓRIOS				R\$ 6.654,03					
17.55	91854	SINAPI	ELETRODUTO FLEXÍVEL CORRUGADO, PVC, DN 25 MM (3/4"), PARA CIRCUITOS TERMINAIS, INSTALADO EM PAREDE - FORNECIMENTO E INSTALAÇÃO AF 03/2023	M	180	12,22	R\$ 1.741,35	R\$ 0,00	180,00	0,00	R\$ 1.741,35	R\$ -
17.56	91856	SINAPI	ELETRODUTO FLEXÍVEL CORRUGADO, PVC, DN 32 MM (1"), PARA CIRCUITOS TERMINAIS, INSTALADO EM PAREDE - FORNECIMENTO E INSTALAÇÃO AF 03/2023	M	132	15,35	R\$ 1.519,65	R\$ 0,00	132,00	0,00	R\$ 1.519,65	R\$ -
17.57	95746	SINAPI	ELETRODUTO DE AÇO GALVANIZADO, CLASSE LEVE, DN 25 MM (1"), APARENTE, INSTALADO EM TETO - FORNECIMENTO E INSTALAÇÃO AF 11/2018 P	M	43	38,23	R\$ 1.232,92	R\$ 0,00	43,00	0,00	R\$ 1.232,92	R\$ -
17.58	95747	SINAPI	ELETRODUTO DE AÇO GALVANIZADO, CLASSE SEMI PESADO, DN 32 MM (1 1/4"), APARENTE, INSTALADO EM TETO - FORNECIMENTO E INSTALAÇÃO AF 11/2018 P	M	32	54,41	R\$ 1.306,94	R\$ 0,00	32,00	0,00	R\$ 1.306,94	R\$ -
17.59	10327	ORSE	Abraçadeira em aço inox, tipo "D", 3/4", fornecimento	Un	32	7,64	R\$ 183,36	R\$ 0,00	32,00	0,00	R\$ 183,36	R\$ -
17.60	4178	ORSE	Abraçadeira em aço inox, tipo "D", 1", fornecimento	Un	18	1,58	R\$ 18,96	R\$ 0,00	18,00	0,00	R\$ 18,96	R\$ -
17.2.13	9427	ORSE	Abraçadeira metálica tipo "D" de 1 1/2"	un	4	8,28	R\$ 24,84	R\$ 0,00	4,00	0,00	R\$ 24,84	R\$ -
17.61	8924	ORSE	Bucha com anel em liga especial zamak p/eletroduto 20mm, d=3/4"	un	7	1,23	R\$ 6,46	R\$ 0,00	7,00	0,00	R\$ 6,46	R\$ -
17.62	344	ORSE	Bucha com anel em liga especial zamak p/eletroduto 25mm, d=1"	un	6	1,95	R\$ 8,78	R\$ 0,00	6,00	0,00	R\$ 8,78	R\$ -
17.63	346	ORSE	Bucha com anel em liga especial zamak p/eletroduto 40mm, d=1 1/2"	un	3	4,82	R\$ 10,40	R\$ 0,00	3,00	0,00	R\$ 10,40	R\$ -
17.64	92895	SINAPI	LUVA, EM FERRO GALVANIZADO, CONEXÃO ROSQUEADA, DN 20 (3/4"), INSTALADO EM RAMAIS E SUB-RAMAIS DE GÁS - FORNECIMENTO E INSTALAÇÃO AF 10/2020	UN	13	29,63	R\$ 288,89	R\$ 0,00	13,00	0,00	R\$ 288,89	R\$ -
17.65	92897	SINAPI	LUVA, EM FERRO GALVANIZADO, CONEXÃO ROSQUEADA, DN 25 (1"), INSTALADO EM RAMAIS E SUB-RAMAIS DE GÁS - FORNECIMENTO E INSTALAÇÃO AF 10/2020	UN	4	47,97	R\$ 143,91	R\$ 0,00	4,00	0,00	R\$ 143,91	R\$ -
17.66	92862	SINAPI	LUVA, EM FERRO GALVANIZADO, CONEXÃO ROSQUEADA, DN 40 (1 1/2"), INSTALADO EM REDE DE ALIMENTAÇÃO PARA SPRINKLER - FORNECIMENTO E INSTALAÇÃO AF 10/2020	UN	2	49,38	R\$ 74,07	R\$ 0,00	2,00	0,00	R\$ 74,07	R\$ -
17.67	92868	SINAPI	CAIXA RETANGULAR 4" X 2" MÉDIA (1,30 M DO PISO), METÁLICA, INSTALADA EM PAREDE - FORNECIMENTO E INSTALAÇÃO AF 03/2023	UN	3	22,82	R\$ 51,35	R\$ 0,00	3,00	0,00	R\$ 51,35	R\$ -
17.68	92865	SINAPI	CAIXA OCTOGONAL 4" X 4", METÁLICA, INSTALADA EM LAJE - FORNECIMENTO E INSTALAÇÃO AF 03/2023	UN	3	19,23	R\$ 43,27	R\$ 0,00	3,00	0,00	R\$ 43,27	R\$ -
17.3			CABOS E FIOS CONDUTORES				R\$ 5.986,34					
17.69	91926	SINAPI	CABO DE COBRE FLEXÍVEL ISOLADO, 2,5 MM², ANTI-CHAMA 450/750 V, PARA CIRCUITOS TERMINAIS - FORNECIMENTO E INSTALAÇÃO	M	234,67	5,44	R\$ 957,45	R\$ 0,00	234,67	0,00	R\$ 957,45	R\$ -
17.70	91926	SINAPI	CABO DE COBRE FLEXÍVEL ISOLADO, 4 MM², ANTI-CHAMA 450/750 V, PARA CIRCUITOS TERMINAIS - FORNECIMENTO E INSTALAÇÃO	M	324	8,39	R\$ 2.038,77	R\$ 0,00	324,00	0,00	R\$ 2.038,77	R\$ -
17.71	91934	SINAPI	CABO DE COBRE FLEXÍVEL ISOLADO, 16 MM², ANTI-CHAMA 450/750 V, PARA CIRCUITOS TERMINAIS - FORNECIMENTO E INSTALAÇÃO	M	67,82	30,17	R\$ 1.534,80	R\$ 0,00	67,82	0,00	R\$ 1.534,80	R\$ -
17.72	92986	SINAPI	CABO DE COBRE FLEXÍVEL ISOLADO, 35 MM², ANTI-CHAMA 0,6/1,0 KV, PARA REDE ENTERRADA DE DISTRIBUIÇÃO DE ENERGIA ELÉTRICA - FORNECIMENTO E INSTALAÇÃO AF 12/2021	M	41,23	47,07	R\$ 1.455,52	R\$ 0,00	41,23	0,00	R\$ 1.455,52	R\$ -
17.4			ILUMINAÇÃO, TOMADAS E INTERRUPTORES				R\$ 18.414,69					
17.73	92000	SINAPI	TOMADA BAIXA DE EMBUTIR (1 MÓDULO), 2P+T 10 A, INCLUINDO SUPORTE E PLACA - FORNECIMENTO E INSTALAÇÃO AF 03/2023	UN	18	35,90	R\$ 430,80	R\$ 0,00	18,00	0,00	R\$ 430,80	R\$ -
17.74	92001	SINAPI	TOMADA BAIXA DE EMBUTIR (1 MÓDULO), 2P+T 20 A, INCLUINDO SUPORTE E PLACA - FORNECIMENTO E INSTALAÇÃO AF 03/2023	UN	12	37,71	R\$ 339,39	R\$ 0,00	12,00	0,00	R\$ 339,39	R\$ -

Franklin de 

CAMILLA RIBEIRO Assinado de forma
 CRUZ BARRETO digital por CAMILLA
 COSTA RIBEIRO CRUZ
 FERREIRA:045314 BARRETO COSTA
 07504 FERREIRA:045314075
 04



17.75	91953	SINAPI	INTERRUPTOR SIMPLES (1 MÓDULO), 10A/250V, INCLUINDO SUPORTE E PLACA - FORNECIMENTO E INSTALAÇÃO AF 03/2023	UN	4	34,40	R\$ 103,20		R\$ 0,00	4,00	0,00	R\$ 103,20	R\$ -
17.76	561	ORSE	Luminária caixa sobrepor p/amp. fluorescente 2x40w ou LED 18 à 20W, completa incl. reator eletrônico e lâmpada. Rev 03_08/2024	un	8	156,37	R\$ 703,67		R\$ 0,00	8,00	0,00	R\$ 703,67	R\$ -
17.77	673	ORSE	Luminária caixa sobrepor p/amp. fluorescente 2x32w, completa, inclusive reator eletrônico e lâmpada	un	4	135,43	R\$ 406,29		R\$ 0,00	4,00	0,00	R\$ 406,29	R\$ -
17.78	12183	ORSE	Luminária Decorativa LED c/ vidro de prot. contra impacto IK08, 56Watts, 8200Lumens, 4000K, CRI>70, corpo alumínio injetado, pint. poliéster a pó, 220V, IP66. Vida útil 100mil horas SPD de 10KV.	un	8	3.651,41	R\$ 16.431,35		R\$ 0,00	8,00	0,00	R\$ 16.431,35	R\$ -
18			SISTEMA DE PROTEÇÃO CONTRA DESCARGAS ATMOSFÉRICAS (SPDA)				R\$ 12.011,91						
17.79	3291	ORSE	Aterramento composto de 3 hastes de cobre l = 2,40m, interligada com cabo de cobre tipo cordoalha	un	8	247,97	R\$ 1.467,92		R\$ 0,00	8,00	0,00	R\$ 1.467,92	R\$ -
17.80	8051	ORSE	Caixa de equalização p/aterramento 20x20x10cm de sobrepor p/11 terminais de pressão c/barramento	un	1	443,05	R\$ 332,29		R\$ 0,00	1,00	0,00	R\$ 332,29	R\$ -
17.81	96973	SINAPI	CORDOALHA DE COBRE NU 35 MM², NÃO ENTERRADA, COM ISOLADOR - FORNECIMENTO E INSTALAÇÃO AF 09/2023	M	32,12	86,99	R\$ 2.095,59		R\$ 0,00	32,12	0,00	R\$ 2.095,59	R\$ -
17.82	96974	SINAPI	CORDOALHA DE COBRE NU 50 MM², NÃO ENTERRADA, COM ISOLADOR - FORNECIMENTO E INSTALAÇÃO AF 09/2023	M	85,31	112,14	R\$ 7.175,00		R\$ 0,00	85,31	0,00	R\$ 7.175,00	R\$ -
17.83	93008	SINAPI	ELETRODUTO RÍGIDO ROSCÁVEL PVC, DN 50 MM (1 1/2"), PARA REDE ENTERRADA DE DISTRIBUIÇÃO DE ENERGIA ELÉTRICA - FORNECIMENTO E INSTALAÇÃO AF 12/2021	M	21	21,54	R\$ 339,28		R\$ 0,00	21,00	0,00	R\$ 339,28	R\$ -
17.84	9048	ORSE	Conector de medição em bronze c/4 parafusos p/cabos de cobre 16-70mm² ref. TEL-580 (pára-raio)	Un	7	63,98	R\$ 335,90		R\$ 0,00	7,00	0,00	R\$ 335,90	R\$ -
17.85	10522	ORSE	Conector de bronze d=22mm x 3/4"	un	7	34,02	R\$ 178,61		R\$ 0,00	7,00	0,00	R\$ 178,61	R\$ -
17.86	12458	ORSE	Terminal de compressão 2 fios para cabo de 50 mm2 - fornecimento e	un	7	12,85	R\$ 87,48		R\$ 0,00	7,00	0,00	R\$ 87,48	R\$ -
19			SERVIÇOS COMPLEMENTARES				R\$ 89.175,64						
19.1			GERAL				R\$ 9.046,16						
17.87	103788	SINAPI	PAR DE TABELAS DE BASQUETE DE COMPENSADO NAVAL, COM AROS E REDES - FORNECIMENTO E INSTALAÇÃO AF 03/2022	UN	1	3.567,53	R\$ 2.675,85		R\$ 0,00	1,00	0,00	R\$ 2.675,85	R\$ -
17.88	103784	SINAPI	PAR DE TRAVES E REDES DE FUTSAL - FORNECIMENTO E INSTALAÇÃO AF 03/2022	UN	1	5.480,86	R\$ 4.110,85		R\$ 0,00	1,00	0,00	R\$ 4.110,85	R\$ -
17.89	25399	SINAPI	CONJUNTO PARA QUADRA DE VOLEI COM POSTES EM TUBO DE AÇO GALVANIZADO 3", H = '255' CM, PINTURA EM TINTA ESMALTE SINTÉTICO, REDE DE NYLON COM 2 MM, MALHA 10 X 10 CM E ANTENAS OFICIAIS EM FIBRA DE VIDRO	UN	1	3.013,15	R\$ 2.259,86		R\$ 0,00	0,00	1,00	R\$ -	R\$ 2.259,86
19.2			PORTÃO E GRADIL METÁLICO				R\$ 76.566,27						
17.90	102363	SINAPI	ALAMBRADO PARA QUADRA POLIESPORTIVA, ESTRUTURADO POR TUBOS DE AÇO GALVANIZADO, (MONTANTES COM DIÂMETRO 2", TRAVESSAS E ESCORAS COM DIÂMETRO 1 1/2"), COM TELA DE ARAME GALVANIZADO, FIO 12 BWG E MALHA QUADRADA 5X5CM (EXCETO	m²	421,4	242,28	R\$ 76.566,27	38,37	R\$ 6.970,91	130,20	130,20	R\$ 23.656,69	R\$ 52.909,59
20			SERVIÇOS FINAIS				R\$ 3.563,21						
12.1	2450	ORSE	Limpeza geral	m²	1667	2,85	R\$ 3.563,21		R\$ 0,00	0,00	1667,00	R\$ -	R\$ 3.563,21
							1.664.468,40		BM09: R\$ 314.666,14			R\$ 1.252.135,03	R\$ 412.333,37

VALOR TOTAL DA OBRA	R\$	1.664.468,40
BM01	R\$	80.671,88
BM02	R\$	120.234,83
BM03	R\$	85.700,05
BM04	R\$	76.945,22
BM05	R\$	196.955,13
BM06	R\$	138.754,75
BM07	R\$	159.598,65
BM08	R\$	78.608,28
BM09	R\$	314.666,14
ACUMULADO	R\$	1.252.135,03
SALDO	R\$	412.333,37

Franklin de J. Costa
 Assinatura Digital



CAMILLA RIBEIRO
 CRUZ BARRETO
 COSTA
 FERREIRA:045314
 07504

Assinado de forma digital por CAMILLA RIBEIRO CRUZ BARRETO COSTA
 FERREIRA:04531407504



MEMORIAL DE CÁLCULO



ITEM	DESCRIÇÃO DOS SERVIÇOS	UNID		MEMÓRIA DE CÁLCULO
OBRA: REFORMA DA ESCOLA MUNICIPAL TARCILINA BORGES DE BARROS - SANTALUZ/BA				
1.0	FECHAMENTO			
1.1	Rufo em chapa aço galvanizado nº24 com desenvolvimento 33cm - Rev. 01	m	131,00	131 M LINEAR
1.2	CHAPIM SOBRE MUROS LINEARES, EM GRANITO OU MÁRMORE, L = 25 CM, ASSENTADO COM ARGAMASSA 1:6 COM ADITIVO. AF_11/2020	m	95,45	95,45 M LINEAR
1.3	REVESTIMENTO			
2.0	REVESTIMENTO CERÂMICO PARA PISO COM PLACAS TIPO ESMALTADA DE DIMENSÕES 35X35 CM APLICADA EM AMBIENTES DE ÁREA ENTRE 5 M2 E 10 M2. AF_02/2023_PE	m ²	55,11	10 X 5,511 = 55,11 M2
	Revestimento cerâmico para parede, 10 x 10 cm, Elizabeth, linha lux neve, aplicado com argamassa industrializada ac-li, rejuntado, exclusive regularização de base ou emboço - Rev 04	m ²	171,05	10 X 12,10 = 121 M2 + 10 X 5,05 = 171,05
	COBERTURA			
	CALHA EM CHAPA DE AÇO GALVANIZADO NÚMERO 24, DESENVOLVIMENTO DE 33 CM, INCLUSO TRANSPORTE VERTICAL. AF_07/2019	M	16,00	16,00 M LINEAR
	Forro de gesso acartonado, cor branca, placa 1243 x 618mm, marca GYPSUM, modelo FGE ou similar, instalado	m ²	39,00	10 X 3,90 = 39,00
	LUVA DE PVC, SÉRIE NORMAL, PARA ESGOTO PREDIAL, DN 100 MM, INSTALADA EM DRENO - FORNECIMENTO E INSTALAÇÃO. AF_07/2021	UN	5,00	5,00 UND
	JOELHO 90 GRAUS, PVC, SERIE R, ÁGUA PLUVIAL, DN 100 MM, JUNTA ELÁSTICA, FORNECIDO E INSTALADO EM CONDUTORES VERTICAIS DE ÁGUAS PLUVIAIS. AF_06/2022	UN	6,00	6,00 UND
	Fornecimento e instalação de chapas de policarbonato alveolar, branca, 6mm com emendas e acabamento em policarbonato, aplicado em toldo/cobertura/fechamento/etc	m ²	137,60	10 X 13,76 = 137,60 M2
	PAVIMENTAÇÃO			



Franklin de J. Santos
[Handwritten Signature]

CAMILLA RIBEIRO CRUZ
BARRETO COSTA
FERREIRA:04531
407504

Assinado de forma digital por CAMILLA RIBEIRO CRUZ BARRETO COSTA FERREIRA:04531407

REASSENTAMENTO DE PARALELEPÍPEDOS, REJUNTAMENTO COM ARGAMASSA, COM REAPROVEITAMENTO DOS PARALELEPÍPEDOS - INCLUSO RETIRADA E COLOCAÇÃO DO MATERIAL. AF_12/2020	m²	44,00	10X 4,40 = 44,00 M2
APLICAÇÃO DE LONA PLÁSTICA PARA EXECUÇÃO DE PAVIMENTOS DE CONCRETO. AF_04/2022	m²	36,77	10X3,67 = 36,77 M2
Concreto simples fabricado na obra, fck=25 mpa, lançado e adensado	m²	36,77	10X3,67 = 36,77 M2
INSTALAÇÕES HIDRAULICAS			
TUBO DE PVC BRANCO PARA REDE COLETORA DE ESGOTO CONDOMINIAL DE PAREDE MACIÇA, DN 100 MM, JUNTA ELÁSTICA - FORNECIMENTO E ASSENTAMENTO. AF_01/2021	M	58,50	58,50 M LINEAR
INSTALAÇÕES ELÉTRICAS			
Eletroduto pvc roscavel, d=2 " - Fornecimento	M	98,00	98,00 M LINEAR
AR CONDICIONADO SPLIT INVERTER, PISO TETO, 24000 BTU/H, QUENTE/FRIO - FORNECIMENTO E INSTALAÇÃO. AF_11/2021_PSE	UN	4,00	4,00 UND
Tubo de cobre flexível 3/8 "	M	24,00	24,00 M LINEAR
Tubo cobre flexível aparente, junta soldadas, d = 1/4" (6,35mm)	m	24,00	24,00 M LINEAR
CABO DE COBRE FLEXÍVEL ISOLADO, 6 MM², ANTI-CHAMA 0,6/1,0 KV, PARA CIRCUITOS TERMINAIS - FORNECIMENTO E INSTALAÇÃO. AF_03/2023	M	216,00	216,00 M LINEAR
CABO DE COBRE FLEXÍVEL ISOLADO, 10 MM², ANTI-CHAMA 0,6/1,0 KV, PARA CIRCUITOS TERMINAIS - FORNECIMENTO E INSTALAÇÃO. AF_03/2023	M	392,00	392,00 M LINEAR
MOVIMENTO DE TERRA PARA FUNDAÇÕES			
ATERRO MANUAL DE VALAS COM SOLO ARGILO-ARENOSO E COMPACTAÇÃO MECANIZADA. AF_05/2016	m³	219,75	29 X 14 X 0,30 = 121,80 + 31,215 X 12 X 0,26 = 97,39 = 219,75



Franklin de S. Costa

CAMILLA RIBEIRO CRUZ
BARRETO COSTA
FERREIRA:04531407504

Assinado de forma digital por CAMILLA RIBEIRO CRUZ BARRETO COSTA FERREIRA:04531407504

	ESCAVAÇÃO MANUAL PARA BLOCO DE COROAMENTO OU SAPATA (INCLUINDO ESCAVAÇÃO PARA COLOCAÇÃO DE FÓRMAS). AF_01/2024	m³	5,92	3 X 0,494 X 4 = 5,92 M3
	CONCRETAGEM DE VIGAS E LAJES, FCK=25 MPA, PARA QUALQUER TIPO DE LAJE COM BALDES EM EDIFICAÇÃO DE MULTIPAVIMENTOS ATÉ 04 ANDARES - LANÇAMENTO, ADENSAMENTO E ACABAMENTO. AF_02/2022	m³	1,72	27,6 M LINEAR X 0,25 X 0,25 = 1,72 M3
	CONCRETAGEM DE PILARES, FCK = 25 MPA, COM USO DE BALDES - LANÇAMENTO, ADENSAMENTO E ACABAMENTO. AF_02/2022	m³	1,66	26,6 M LINEAR X 0,25 X 0,25 = 1,66 M3
	ARMAÇÃO DE PILAR OU VIGA DE ESTRUTURA CONVENCIONAL DE CONCRETO ARMADO UTILIZANDO AÇO CA-50 DE 8,0 MM - MONTAGEM. AF_06/2022	KG	204,00	204,00 KG
	ARMAÇÃO DE PILAR OU VIGA DE ESTRUTURA CONVENCIONAL DE CONCRETO ARMADO UTILIZANDO AÇO CA-60 DE 5,0 MM - MONTAGEM. AF_06/2022	KG	56,00	56,00 KG
	ALVENARIA DE VEDAÇÃO			
	ALVENARIA DE VEDAÇÃO DE BLOCOS CERÂMICOS FURADOS NA HORIZONTAL DE 9X19X19 CM (ESPESSURA 9 CM) E ARGAMASSA DE ASSENTAMENTO COM PREPARO MANUAL. AF_12/2021	m²	156,78	74,66 M LINEAR X 2,10 = 156,78
	SISTEMAS DE COBERTURA			
	ESTRUTURA TRELIÇADA DE COBERTURA, TIPO FINK, COM LIGAÇÕES PARAFUSADAS, INCLUSOS PERFIS METÁLICOS, CHAPAS METÁLICAS, MÃO DE OBRA E TRANSPORTE COM GUINDASTE - FORNECIMENTO E INSTALAÇÃO. AF_01/2020_PSA	KG	5.488,95	5488,95 KG
	Telhamento com telha em aço galvanizado, dupla, trapezoidal, com preenchimento PIR 30mm, pré-pintada, TP40 - 2 x 0,43mm, Kingspan- Isoeste ou similar	m²	283,33	28,33 X 10,00 = 283,3 M2
	PORTÃO E GRADIL METÁLICO			
	ALAMBRADO PARA QUADRA POLIESPORTIVA, ESTRUTURADO POR TUBOS DE AÇO GALVANIZADO, (MONTANTES COM DIÂMETRO 2", TRAVESSAS E ESCORAS COM DIÂMETRO 1 1/2"), COM TELA DE ARAME GALVANIZADO, FIO 12 BWG E MALHA QUADRADA 5X5CM (EXCETO MURETA). AF_03/2021	m²	38,37	5 X 7,675 = 38,37 M2



Franklin de Jesus
 [Handwritten signature]

CAMILLA Assinado de forma digital por CAMILLA RIBEIRO CRUZ
RIBEIRO CRUZ
BARRETO COSTA
FERREIRA:04531
407504
RIBEIRO CRUZ
BARRETO COSTA
FERREIRA:04531407
504

Relatório Diário de Obra

ATA 001-2025		Contrato Nº:	
Data OS:		25/03/2025	
PERÍODO DE EXECUÇÃO DOS		30/03/2026 A 03/04/2026	
DIAS TRABALHADOS			
segunda(x) terça(x) quarta(x) quinta(x) sexta(x) sábado() domingo()			
JUSTIFICATIVA DOS DIAS NÃO TRABALHADOS			
Ex: Final de semana, feriado, Paralisação total ou parcial dos serviços.			
ATIVIDADES			
X	0	0	
CONDICÕES DO TEMPO			
Bom			
Chuva			
18	8	8	
CONDICÕES DO TEMPO			
MÃO DE OBRA DIRETA	8	8	
EQUIPAMENTOS			
RETROSCAVADEIRA			
CAÇAMBA			
GERADOR			
MARTELETE SDS			
MINE ESCAVADEIRA COM ROMPEDOR			
OPERADOR RETROSCAVADEIRA			
MOTORISTA CAÇAMBA			
EETRICISTA			
TUBO DE COBRE FLEXÍVEL 3/8"			
Tubo cobre flexível aparente, juntas soldadas, d = 1/4" (6,35mm)			
CABO DE COBRE FLEXÍVEL ISOLADO, 6 MM², ANTI-CHAMA 0,6/1,0 KV, PARA CIRCUITOS TERMINAIS - FORNECIMENTO E INSTALAÇÃO. AF_05/2023			
CABO DE COBRE FLEXÍVEL ISOLADO, 10 MM², ANTI-CHAMA 0,6/1,0 KV, PARA CIRCUITOS TERMINAIS - FORNECIMENTO E INSTALAÇÃO. AF_03/2023			
ATERRO MANUAL DE VALAS COM SOLO ARGILLO-ARENOSO E COMPACTAÇÃO MECANIZADA AF_05/2016			
ESCAVAÇÃO MANUAL PARA BLOCO DE COBRAMENTO OU SAPATA (INCLUINDO ESCAVAÇÃO PARA COLOCAÇÃO DE FÓRMAS).			
CONCRETAGEM DE VIGAS E LAJES, FCK=25 MPa, PARA QUALQUER TIPO DE LAJE COM BALDES EM EDIFICAÇÃO DE MULTIPAVIMENTOS ATÉ 04 ANDARES - LANÇAMENTO, ADENSAMENTO E ACABAMENTO. AF_02/2022			
CONCRETAGEM DE PILARES, FCK = 25 MPa, COM USO DE BALDES - LANÇAMENTO, ADENSAMENTO E ACABAMENTO. AF_02/2022			



Assinado de forma digital por CAMILLA RIBEIRO CRUZ BARRETO COSTA RIBEIRO CRUZ FERREIRA:0453140750 BARRETO COSTA



**GLOBAL
CONSTRUÇÕES**

RELATÓRIO FOTOGRÁFICO

PREGÃO ELETRÔNICO 003/2025	ORDEM DE SERVIÇO: 005/2025	CONTRATANTE: Prefeitura Municipal de Santaluz-Ba CNPJ/MF nº 13.807.870/0001-19	OBJETO: REFORMA DA ESCOLA MUNICIPAL – TARCILINA BORGES DE BARROS – SANTALUZ/BA.
ATA: 001/2025	PERÍODO: 01/04/2026 A 27/04/2026	CONTRATADA: GLOBAL CNPJ/MF nº 23.694.541/0001-62	
BOLETIM DE MEDIÇÃO: BM-09			

ANDAMENTO GERAL DA OBRA

1



DESCRIÇÃO

ATERRO MANUAL DE VALAS COM SOLO ARGILO-ARENOSO E COMPACTAÇÃO MECANIZADA.
AF_05/2016

2



DESCRIÇÃO

ALAMBRADO PARA QUADRA POLIESPORTIVA, ESTRUTURADO POR TUBOS DE AÇO GALVANIZADO, (MONTANTES COM DIÂMETRO 2",

3



DESCRIÇÃO

ATERRO MANUAL DE VALAS COM SOLO ARGILO-ARENOSO E COMPACTAÇÃO MECANIZADA.
AF_05/2016

4



DESCRIÇÃO

Concreto simples fabricado na obra, fck=25 mpa, lançado e adensado

Francisco de Paula
Assinado digitalmente por
CAMILA RIBEIRO CRUZ BARRETO COSTA
CPF nº 352.00892-1

CAMILA
RIBEIRO CRUZ
BARRETO
COSTA
FERREIRA:04531





**GLOBAL
CONSTRUÇÕES**

RELATÓRIO FOTOGRÁFICO

PREGÃO ELETRÔNICO 003/2025	ORDEM DE SERVIÇO: 005/2025	CONTRATANTE: Prefeitura Municipal de Santaluz-Ba CNPJ/MF nº 13.807.870/0001-19	OBJETO: REFORMA DA ESCOLA MUNICIPAL – TARCILINA BORGES DE BARROS – SANTALUZ/BA.
ATA: 001/2025	PERÍODO: 01/04/2026 A 27/04/2026	CONTRATADA: GLOBAL CNPJ/MF nº 23.694.541/0001-62	
BOLETIM DE MEDIÇÃO: BM-09			

5



DESCRIÇÃO

Concreto simples fabricado na obra, fck=25 mpa, lançado e adensado

6

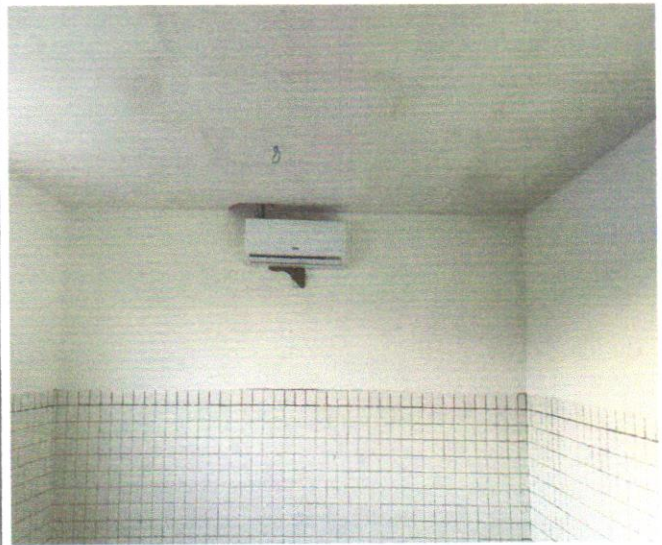

DESCRIÇÃO

AR CONDICIONADO SPLIT INVERTER, PISO TETO, 24000 BTU/H, QUENTE/FRIO - FORNECIMENTO E INSTALAÇÃO. AF_11/2021_PSE

7



DESCRIÇÃO

Peça de eucalipto tratado, d= 5 a 7cm, L = 2,00m - Fornecimento

8



DESCRIÇÃO

TUBO DE PVC, SÉRIE NORMAL, PARA ÁGUAS PLUVIAIS, INCLUSO CONEXÕES - D= 200MM

Fran...
CNPJ nº 23.694.541/0001-62

CAMILLA RIBEIRO Assinado de forma digital por CAMILLA RIBEIRO CRUZ COSTA
RIBEIRO CRUZ BARRETO COSTA
FERREIRA:045314 FERREIRA:04531407



**GLOBAL
CONSTRUÇÕES**

RELATÓRIO FOTOGRÁFICO

PREGÃO ELETRÔNICO 003/2025	ORDEM DE SERVIÇO: 005/2025	CONTRATANTE: Prefeitura Municipal de Santaluz-Ba CNPJ/MF nº 13.807.870/0001-19	OBJETO: REFORMA DA ESCOLA MUNICIPAL – TARCILINA BORGES DE BARROS – SANTALUZ/BA.
ATA: 001/2025	PERÍODO: 01/04/2026 A 27/04/2026	CONTRATADA: GLOBAL CNPJ/MF nº 23.694.541/0001-62	
BOLETIM DE MEDIÇÃO: BM-09			

9



DESCRIÇÃO

APLICAÇÃO DE LONA PLÁSTICA PARA EXECUÇÃO DE PAVIMENTOS DE CONCRETO.
AF_04/2022

10



DESCRIÇÃO

Fornecimento e instalação de chapas de policarbonato alveolar, branca, 6mm com emendas e acabamento em policarbonato, aplicado em toldo/cobertura/fechamento/etc

11



DESCRIÇÃO

Peça de eucalipto tratado, d= 5 a 7cm, L = 2,00m - Fornecimento

12



DESCRIÇÃO

AR CONDICIONADO SPLIT INVERTER, PISO 01, 24000 BTU/H, QUENTE/FRIO - FORNECIMENTO E INSTALAÇÃO. AF_11/2021_PSE

Franklin de F...
Assinado digitalmente por Franklin de F...

CAMILLA RIBEIRO CRUZ
BARRETO COSTA
FERREIRA:04531

Assinado de forma digital por CAMILLA RIBEIRO CRUZ BARRETO COSTA
FERREIRA:0453140





**GLOBAL
CONSTRUÇÕES**

RELATÓRIO FOTOGRÁFICO

PREGÃO ELETRÔNICO 003/2025	ORDEM DE SERVIÇO: 005/2025	CONTRATANTE: Prefeitura Municipal de Santaluz-Ba CNPJ/MF nº 13.807.870/0001-19	OBJETO: REFORMA DA ESCOLA MUNICIPAL – TARCILINA BORGES DE BARROS – SANTALUZ/BA.
ATA: 001/2025	PERÍODO: 01/04/2026 A 27/04/2026	CONTRATADA: GLOBAL CNPJ/MF nº 23.694.541/0001-62	
BOLETIM DE MEDIÇÃO: BM-09			

13



DESCRIÇÃO

Fornecimento e instalação de chapas de policarbonato alveolar, branca, 6mm com emendas e acabamento em policarbonato, aplicado em toldo/cobertura/fechamento/etc

14



DESCRIÇÃO

REVESTIMENTO CERÂMICO PARA PISO COM PLACAS TIPO ESMALTADA DE DIMENSÕES 35X35 CM APLICADA EM AMBIENTES DE ÁREA ENTRE 5 M2 E 10 M2. AF_02/2023_PE

15



DESCRIÇÃO

Concreto simples fabricado na obra, fck=25 mpa, lançado e adensado

16



DESCRIÇÃO

Peça de eucalipto tratado, d= 5 a 7cm, L = 2,00m Fornecimento

Franklin de I...
CNPJ nº 00832...

CAMILLA
RIBEIRO CRUZ
BARRETO
COSTA
FERREIRA:04531
407504

Assinado de forma
digital por
CAMILLA RIBEIRO
CRUZ BARRETO
COSTA
FERREIRA:0453140
7504





**GLOBAL
CONSTRUÇÕES**

RELATÓRIO FOTOGRÁFICO

PREGÃO ELETRÔNICO 003/2025	ORDEM DE SERVIÇO: 005/2025	CONTRATANTE: Prefeitura Municipal de Santaluz-Ba CNPJ/MF nº 13.807.870/0001-19	OBJETO: REFORMA DA ESCOLA MUNICIPAL – TARCILINA BORGES DE BARROS – SANTALUZ/BA.
ATA: 001/2025	PERÍODO: 01/04/2026 A 27/04/2026	CONTRATADA: GLOBAL CNPJ/MF nº 23.694.541/0001-62	
BOLETIM DE MEDIÇÃO: BM-09			

17



DESCRIÇÃO

ATERRO MANUAL DE VALAS COM SOLO ARGILO-ARENOSO E COMPACTAÇÃO MECANIZADA. AF_05/2016

18



DESCRIÇÃO

Peça de eucalipto tratado, d= 5 a 7cm, L = 2,00m - Fornecimento

19



DESCRIÇÃO

AR CONDICIONADO SPLIT INVERTER, PISO TETO, 24000 BTU/H, QUENTE/FRIO - FORNECIMENTO E INSTALAÇÃO. AF_11/2021_PSE

20



DESCRIÇÃO

Peça de eucalipto tratado, d= 5 a 7cm, L = 2,00m - Fornecimento

Franklin de Jesus
Assinado digitalmente por Franklin de Jesus

CAMILLA RIBEIRO CRUZ BARRETO COSTA
FERREIRA:04531407504

Assinado de forma digital por CAMILLA RIBEIRO CRUZ BARRETO COSTA
FERREIRA:04531407504





**GLOBAL
CONSTRUÇÕES**

RELATÓRIO FOTOGRÁFICO

PREGÃO ELETRÔNICO 003/2025	ORDEM DE SERVIÇO: 005/2025	CONTRATANTE: Prefeitura Municipal de Santaluz-Ba CNPJ/MF nº 13.807.870/0001-19	OBJETO: REFORMA DA ESCOLA MUNICIPAL – TARCILINA BORGES DE BARROS – SANTALUZ/BA.
ATA: 001/2025	PERÍODO: 01/04/2026 A 27/04/2026	CONTRATADA: GLOBAL CNPJ/MF nº 23.694.541/0001-62	
BOLETIM DE MEDIÇÃO: BM-09			

21



DESCRIÇÃO

Reboco externo, de parede, com argamassa traço 1:4 (cal / areia), espessura 2,5 cm

22



DESCRIÇÃO

Concreto simples fabricado na obra, fck=25 mpa, lançado e adensado

23



DESCRIÇÃO

APLICAÇÃO DE LONA PLÁSTICA PARA EXECUÇÃO DE PAVIMENTOS DE CONCRETO.
AF_04/2022

24



DESCRIÇÃO

Fornecimento e instalação de chapas de policarbonato alveolar, branca, 6mm com emendas e acabamento em policarbonato, aplicado em toldo/cobertura/fechamento/etc



Francisco de J. Costa

CAMILLA RIBEIRO Assinado de forma digital por CAMILLA RIBEIRO CRUZ BARRETO COSTA FERREIRA-045314 07504



**GLOBAL
CONSTRUÇÕES**

RELATÓRIO FOTOGRÁFICO

PREGÃO ELETRÔNICO 003/2025	ORDEM DE SERVIÇO: 005/2025	CONTRATANTE: Prefeitura Municipal de Santaluz-Ba CNPJ/MF nº 13.807.870/0001-19	OBJETO: REFORMA DA ESCOLA MUNICIPAL – TARCILINA BORGES DE BARROS – SANTALUZ/BA.
ATA: 001/2025	PERÍODO: 01/04/2026 A 27/04/2026	CONTRATADA: GLOBAL CNPJ/MF nº 23.694.541/0001-62	
BOLETIM DE MEDIÇÃO: BM-09			

25



DESCRIÇÃO

REVESTIMENTO CERÂMICO PARA PISO COM PLACAS TIPO ESMALTADA DE DIMENSÕES 35X35 CM APLICADA EM AMBIENTES DE ÁREA ENTRE 5 M2 E 10 M2. AF_02/2023_PE

26



DESCRIÇÃO

TUBO DE PVC, SÉRIE NORMAL, PARA ÁGUAS PLUVIAIS, INCLUSO CONEXÕES - D= 200MM

27

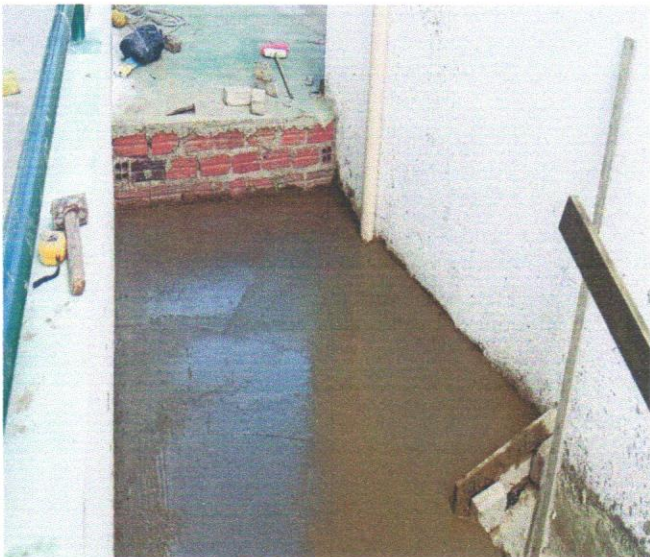

DESCRIÇÃO

Concreto simples fabricado na obra, fck=25 mpa, lançado e adensado

28



DESCRIÇÃO

Reboco externo, de parede, com argamassa traço 1:4 (cal / areia), espessura 2,5 cm



Franklin de J. Costa
(Handwritten signature)

CAMILLA RIBEIRO CRUZ BARRETO COSTA FERREIRA:045
Assinado de forma digital por CAMILLA RIBEIRO CRUZ BARRETO COSTA FERREIRA:045314



**GLOBAL
CONSTRUÇÕES**

RELATÓRIO FOTOGRÁFICO

PREGÃO ELETRÔNICO 003/2025	ORDEM DE SERVIÇO: 005/2025	CONTRATANTE: Prefeitura Municipal de Santaluz-Ba CNPJ/MF nº 13.807.870/0001-19	OBJETO: REFORMA DA ESCOLA MUNICIPAL – TARCILINA BORGES DE BARROS – SANTALUZ/BA.
ATA: 001/2025	PERÍODO: 01/04/2026 A 27/04/2026	CONTRATADA: GLOBAL CNPJ/MF nº 23.694.541/0001-62	
BOLETIM DE MEDIÇÃO: BM-09			

29

30



DESCRIÇÃO

Peça de eucalipto tratado, d= 5 a 7cm, L = 2,00m - Fornecimento



DESCRIÇÃO

Concreto simples fabricado na obra, fck=25 mpa, lançado e adensado

31

32



DESCRIÇÃO

TUBO DE PVC BRANCO PARA REDE COLETORA DE ESGOTO CONDOMINIAL DE PAREDE MACIÇA, DN 100 MM, JUNTA ELÁSTICA - FORNECIMENTO E ASSENTAMENTO. AF_01/2021



DESCRIÇÃO

APLICAÇÃO DE LONA PLÁSTICA PARA EXECUÇÃO DE PAVIMENTOS DE CONCRETO AF_04/2022



Franklin de J. Costa
Assinado digitalmente por Franklin de Jesus Costa

CAMILLA
RIBEIRO CRUZ
BARRETO
COSTA
FERREIRA:045

Assinado de forma digital por CAMILLA RIBEIRO CRUZ BARRETO COSTA FERREIRA:04531407504



**GLOBAL
CONSTRUÇÕES**

RELATÓRIO FOTOGRÁFICO

PREGÃO ELETRÔNICO 003/2025	ORDEM DE SERVIÇO: 005/2025	CONTRATANTE: Prefeitura Municipal de Santaluz-Ba CNPJ/MF nº 13.807.870/0001-19	OBJETO: REFORMA DA ESCOLA MUNICIPAL – TARCILINA BORGES DE BARROS – SANTALUZ/BA.
ATA: 001/2025	PERÍODO: 01/04/2026 A 27/04/2026	CONTRATADA: GLOBAL CNPJ/MF nº 23.694.541/0001-62	
BOLETIM DE MEDIÇÃO: BM-09			

33

34



DESCRIÇÃO

ESTRUTURA TRELIÇADA DE COBERTURA, TIPO FINK, COM LIGAÇÕES PARAFUSADAS, INCLUSOS PERFIS METÁLICOS, CHAPAS METÁLICAS, MÃO DE OBRA E TRANSPORTE COM GUINDASTE - FORNECIMENTO E INSTALAÇÃO. AF_01/2020_PSA



DESCRIÇÃO

Concreto simples fabricado na obra, fck=25 mpa, lançado e adensado

35



DESCRIÇÃO

AR CONDICIONADO SPLIT INVERTER, PISO TETO, 24000 BTU/H, QUENTE/FRIO - FORNECIMENTO E INSTALAÇÃO. AF_11/2021_PSE

36



DESCRIÇÃO

Fornecimento e instalação de chapas de policarbonato alveolar, branca, 6mm com emendas e acabamento em policarbonato, aplicado em

Franklin de Jesus

CAMILLA RIBEIRO
CRUZ BARRETO
COSTA
FERREIRA:04531407

Assinado de forma digital por CAMILLA RIBEIRO CRUZ BARRETO COSTA





**GLOBAL
CONSTRUÇÕES**

RELATÓRIO FOTOGRÁFICO

PREGÃO ELETRÔNICO 003/2025	ORDEM DE SERVIÇO: 005/2025	CONTRATANTE: Prefeitura Municipal de Santaluz-Ba CNPJ/MF nº 13.807.870/0001-19	OBJETO: REFORMA DA ESCOLA MUNICIPAL – TARCILINA BORGES DE BARROS – SANTALUZ/BA.
ATA: 001/2025	PERÍODO: 01/04/2026 A 27/04/2026	CONTRATADA: GLOBAL CNPJ/MF nº 23.694.541/0001-62	
BOLETIM DE MEDIÇÃO: BM-09			

37



DESCRIÇÃO

APLICAÇÃO DE LONA PLÁSTICA PARA EXECUÇÃO DE PAVIMENTOS DE CONCRETO.
AF_04/2022

38



DESCRIÇÃO

ATERRO MANUAL DE VALAS COM SOLO ARGILO-ARENOSO E COMPACTAÇÃO MECANIZADA.
AF_05/2016

39



DESCRIÇÃO

Fornecimento e instalação de chapas de policarbonato alveolar, branca, 6mm com emendas e acabamento em policarbonato, aplicado em toldo/cobertura/fechamento/etc

40

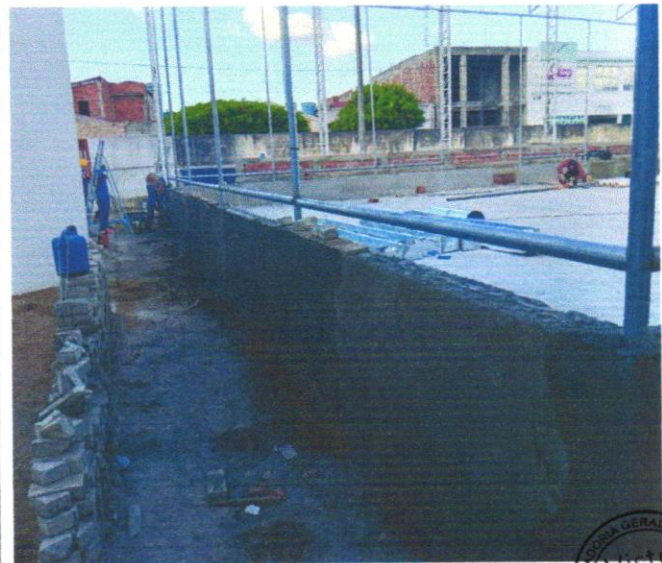

DESCRIÇÃO

Reboco externo, de parede, com argamassa traço 1:4 (cal / areia), espessura 2,5 cm



CAMILLA RIBEIRO
CRUZ BARRETO
COSTA
FERREIRA:04531407

Assinado de forma digital por CAMILLA RIBEIRO CRUZ BARRETO COSTA

Handwritten signature and date: 01/05/2025



**GLOBAL
CONSTRUÇÕES**

RELATÓRIO FOTOGRÁFICO

PREGÃO ELETRÔNICO 003/2025	ORDEM DE SERVIÇO: 005/2025	CONTRATANTE: Prefeitura Municipal de Santaluz-Ba CNPJ/MF nº 13.807.870/0001-19	OBJETO: REFORMA DA ESCOLA MUNICIPAL – TARCILINA BORGES DE BARROS – SANTALUZ/BA.
ATA: 001/2025	PERÍODO: 01/04/2026 A 27/04/2026	CONTRATADA: GLOBAL CNPJ/MF nº 23.694.541/0001-62	
BOLETIM DE MEDIÇÃO: BM-09			

41



DESCRIÇÃO

REVESTIMENTO CERÂMICO PARA PISO COM PLACAS TIPO ESMALTADA DE DIMENSÕES 35X35 CM APLICADA EM AMBIENTES DE ÁREA ENTRE 5 M2 E 10 M2. AF_02/2023_PE

42



DESCRIÇÃO

TUBO DE PVC BRANCO PARA REDE COLETOIRA DE ESGOTO CONDOMINIAL DE PAREDE MACIÇA, DN 100 MM, JUNTA ELÁSTICA - FORNECIMENTO E ASSENTAMENTO. AF_01/2021

43



DESCRIÇÃO

ATERRO MANUAL DE VALAS COM SOLO ARGILLO-ARENOSO E COMPACTAÇÃO MECANIZADA. AF_05/2016

44



DESCRIÇÃO

CALHA EM CHAPA DE AÇO GALVANIZADO NÚMERO 24, DESENVOLVIMENTO DE 33 CM, PARA USO TRANSPORTE VERTICAL. AF_07/2019



Françoise

CAMILLA RIBEIRO Assinado de forma digital por CAMILLA RIBEIRO CRUZ BARRETO COSTA FERREIRA:04531407504
CAMILLA RIBEIRO CRUZ BARRETO COSTA FERREIRA:04531407504



**GLOBAL
CONSTRUÇÕES**

RELATÓRIO FOTOGRÁFICO

PREGÃO ELETRÔNICO 003/2025	ORDEM DE SERVIÇO: 005/2025	CONTRATANTE: Prefeitura Municipal de Santaluz-Ba CNPJ/MF nº 13.807.870/0001-19	OBJETO: REFORMA DA ESCOLA MUNICIPAL – TARCILINA BORGES DE BARROS – SANTALUZ/BA.
ATA: 001/2025	PERÍODO: 01/04/2026 A 27/04/2026	CONTRATADA: GLOBAL CNPJ/MF nº 23.694.541/0001-62	
BOLETIM DE MEDIÇÃO: BM-09			

45

46

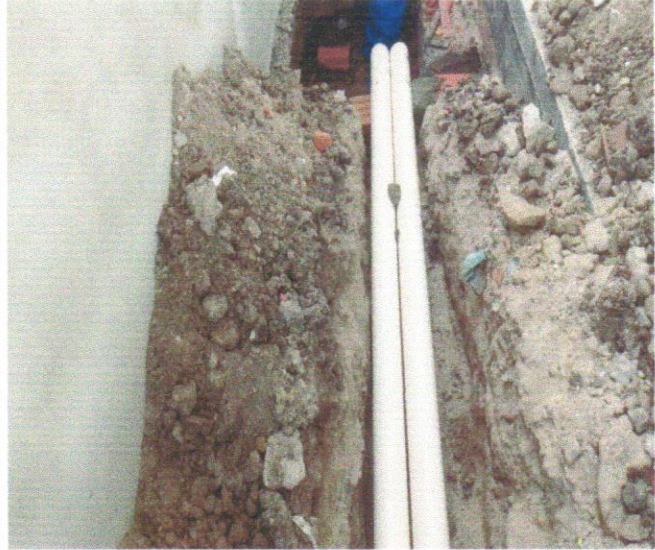

DESCRIÇÃO

ATERRO MANUAL DE VALAS COM SOLO ARGILO-ARENOSO E COMPACTAÇÃO MECANIZADA. AF_05/2016

DESCRIÇÃO

TUBO DE PVC BRANCO PARA REDE COLETOIRA DE ESGOTO CONDOMINIAL DE PAREDE MACIÇA, DN 100 MM, JUNTA ELÁSTICA - FORNECIMENTO E ASSENTAMENTO. AF_01/2021

47

48

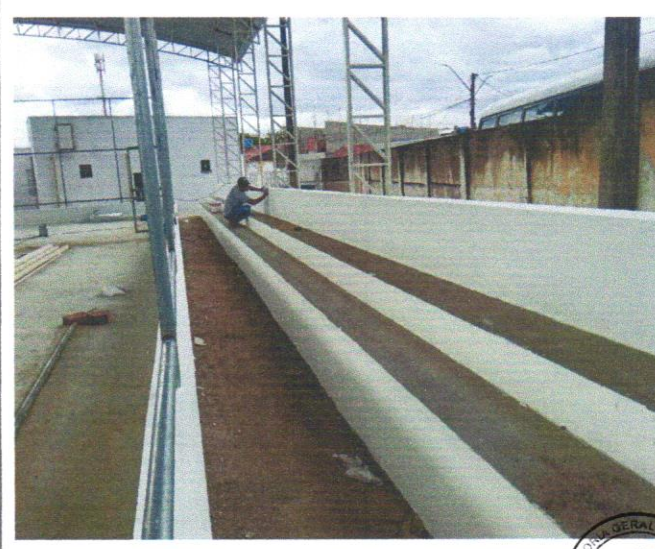
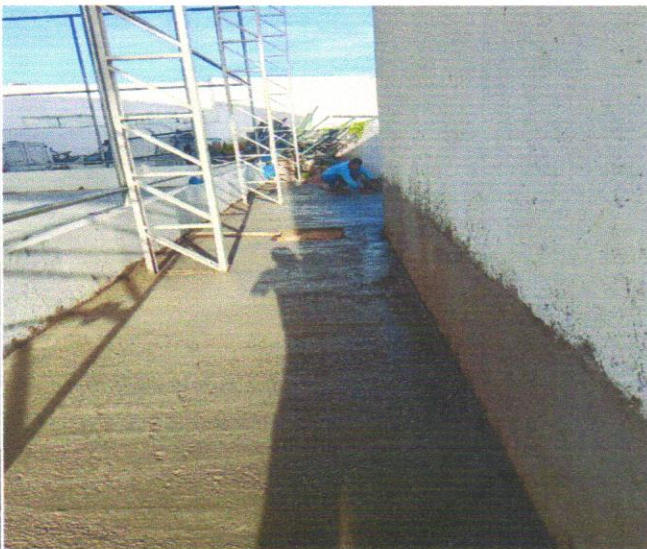

DESCRIÇÃO

Concreto simples fabricado na obra, fck=25 mpa, lançado e adensado

DESCRIÇÃO

Concreto simples fabricado na obra, fck=25 mpa, lançado e adensado



Franklin de Jesus
Assinado digitalmente

CAMILLA RIBEIRO Assinado de forma digital por CAMILLA RIBEIRO COSTA
COSTA
BARRETO COSTA
FERREIRA:045314
07504
504



**GLOBAL
CONSTRUÇÕES**

RELATÓRIO FOTOGRÁFICO

PREGÃO ELETRÔNICO 003/2025	ORDEM DE SERVIÇO: 005/2025	CONTRATANTE: Prefeitura Municipal de Santaluz-Ba CNPJ/MF nº 13.807.870/0001-19	OBJETO: REFORMA DA ESCOLA MUNICIPAL – TARCILINA BORGES DE BARROS – SANTALUZ/BA.
ATA: 001/2025	PERÍODO: 01/04/2026 A 27/04/2026	CONTRATADA: GLOBAL CNPJ/MF nº 23.694.541/0001-62	
BOLETIM DE MEDIÇÃO: BM-09			

49

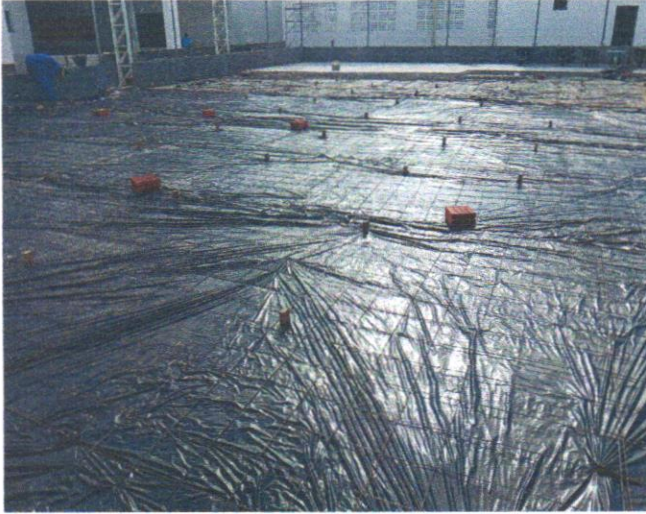

DESCRIÇÃO

Fornecimento e instalação de tela aço soldada nervurada CA-60, malha 15x15cm, ferro 3.4mm, painel 2x3m, (1,00kg/m²), Malha Pop Média Gerdau ou similar

50



DESCRIÇÃO

ESTRUTURA TRELIÇADA DE COBERTURA, TIPO FINK, COM LIGAÇÕES PARAFUSADAS, INCLUSOS PERFIS METÁLICOS, CHAPAS METÁLICAS, MÃO DE OBRA E TRANSPORTE COM GUINDASTE - FORNECIMENTO E INSTALAÇÃO. AF_01/2020_PSA

51



DESCRIÇÃO

TUBO DE PVC BRANCO PARA REDE COLETOIRA DE ESGOTO CONDOMINIAL DE PAREDE MACIÇA, DN 100 MM, JUNTA ELÁSTICA - FORNECIMENTO E ASSENTAMENTO. AF_01/2021

52

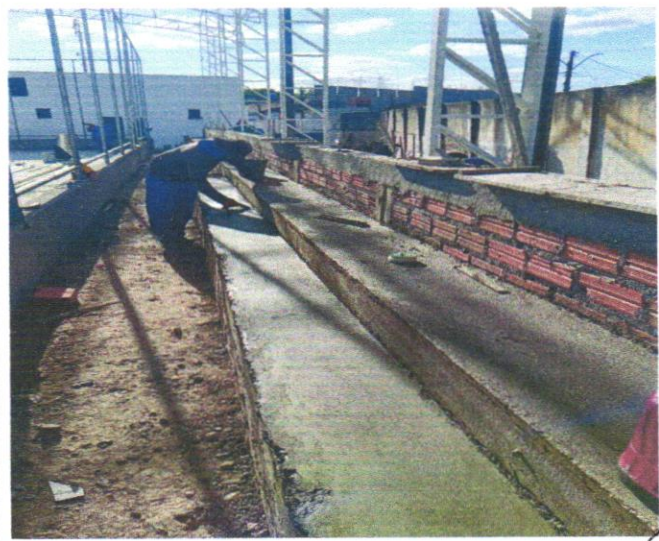

DESCRIÇÃO

Concreto simples fabricado na obra, fck=25 mpa, lançado e adensado



Franklin de Jesus

Assinado de forma digital por
CAMILLA RIBEIRO CRUZ BARRETO COSTA FERREIRA:04531
CAMILLA RIBEIRO CRUZ BARRETO COSTA FERREIRA:0453140



**GLOBAL
CONSTRUÇÕES**

RELATÓRIO FOTOGRÁFICO

PREGÃO ELETRÔNICO 003/2025	ORDEM DE SERVIÇO: 005/2025	CONTRATANTE: Prefeitura Municipal de Santaluz-Ba CNPJ/MF nº 13.807.870/0001-19	OBJETO: REFORMA DA ESCOLA MUNICIPAL – TARCILINA BORGES DE BARROS – SANTALUZ/BA.
ATA: 001/2025	PERÍODO: 01/04/2026 A 27/04/2026	CONTRATADA: GLOBAL CNPJ/MF nº 23.694.541/0001-62	
BOLETIM DE MEDIÇÃO: BM-09			

53



DESCRIÇÃO

TUBO DE PVC, SÉRIE NORMAL, PARA ÁGUAS PLUVIAIS, INCLUSO CONEXÕES - D= 200MM

54



DESCRIÇÃO

TUBO DE PVC BRANCO PARA REDE COLETOIRA DE ESGOTO CONDOMINIAL DE PAREDE MACIÇA, DN 100 MM, JUNTA ELÁSTICA - FORNECIMENTO E ASSENTAMENTO. AF_01/2021

55

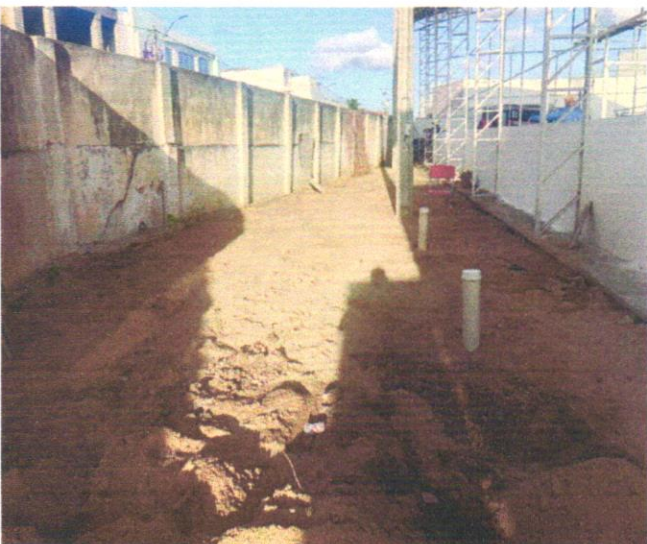

DESCRIÇÃO

ATERRO MANUAL DE VALAS COM SOLO ARGILO-ARENOSO E COMPACTAÇÃO MECANIZADA. AF_05/2016

56



DESCRIÇÃO

ALAMBRADO PARA QUADRA POLIESPORTIVA, ESTRUTURADO POR TUBOS DE AÇO GALVANIZADO, (MONTANTES COM DIAMETRO

Franklin de Jesus
[Handwritten Signature]

CAMILLA RIBEIRO CRUZ BARRETO COSTA
Assinado de forma digital por CAMILLA RIBEIRO CRUZ BARRETO COSTA
FERREIRA:04531407504





PREFEITURA MUNICIPAL DE LAURO DE FREITAS

CNPJ: 13.927.819/0001-40

Secretaria da Fazenda
Coordenação Tributária

CERTIDÃO CONJUNTA NEGATIVA DE DÉBITOS MUNICIPAIS E DA DÍVIDA ATIVA DO MUNICÍPIO CADASTRO MOBILIÁRIO

Certidão passada em cumprimento ao despacho do (a) Sr (ª) Diretor (a) do Departamento de Receita e Arrecadação, datada em 02/02/2026, sob processo de nº .

Certificamos para os devidos fins de direito, que até a presente data a Pessoa Física / Jurídica GLOBAL CONSTRUÇÕES SERVIÇOS E MANUTENÇÕES LTDA, inscrita no CPF/MF ou CNPJ/MF sob o nº. 23694541000162, encontra-se quite com os tributos municipais referentes à inscrição municipal nº. 10045273.

Fica ressalvado o direito de a Fazenda Municipal cobrar e inscrever em Dívida Ativa, quaisquer débitos que venham a ser apurados posteriormente, conforme estabelece o art. 301, §1º, da Lei nº. 1.572/2015 do Código Tributário e de Rendas do Município de Lauro de Freitas.

Certidão Emitida via WEB

Nada mais para constar, em firmeza de que eu, , lavrei a presente em 02/02/2026 09:27:09, a qual vai assinada e conferida por mim, encerrada e subscrita pelo Diretor do Departamento de Receita e Arrecadação.

Código de Controle: 616571000073389920260202

Emitida via Internet, às 09:27:00 hs, do dia 02/02/2026

Validade: 90 dias.

OBSERVAÇÃO:

- A aceitação desta certidão está condicionada à verificação de sua autenticidade na internet, no endereço: <http://sefaz.laurodefreitas.ba.gov.br>;
- Qualquer rasura ou emenda invalidará este documento.





Certidão Negativa de Débitos Tributários

(Emitida para os efeitos dos arts. 113 e 114 da Lei 3.956 de 11 de dezembro de 1981 - Código Tributário do Estado da Bahia)

Certidão Nº: 20261826118

RAZÃO SOCIAL	
GLOBAL CONSTRUÇÕES SERVIÇOS E MANUTENÇÕES L ^{DA}	
INSCRIÇÃO ESTADUAL	CNPJ
128.887.871 - BAIXADO	23.694.541/0001-62

Fica certificado que não constam, até a presente data, pendências de responsabilidade da pessoa física ou jurídica acima identificada, relativas aos tributos administrados por esta Secretaria.

Esta certidão engloba todos os seus estabelecimentos quanto à inexistência de débitos, inclusive os inscritos na Dívida Ativa, de competência da Procuradoria Geral do Estado, ressalvado o direito da Fazenda Pública do Estado da Bahia cobrar quaisquer débitos que vierem a ser apurados posteriormente.

Emitida em 22/04/2026, conforme Portaria nº 918/99, sendo válida por 60 dias, contados a partir da data de sua emissão.

**AUTENTICIDADE DESTE DOCUMENTO PODE SER COMPROVADA NAS INSPETORIAS FAZENDÁRIA
OU VIA INTERNET, NO ENDEREÇO <http://www.sefaz.ba.gov.br>**

Válida com a apresentação conjunta do cartão original de inscrição no CPF ou no CNPJ da
Secretaria da Receita Federal do Ministério da Fazenda.





MINISTÉRIO DA FAZENDA
Secretaria da Receita Federal do Brasil
Procuradoria-Geral da Fazenda Nacional

**CERTIDÃO POSITIVA COM EFEITOS DE NEGATIVA DE DÉBITOS RELATIVOS AOS TRIBUTOS
FEDERAIS E À DÍVIDA ATIVA DA UNIÃO**

Nome: GLOBAL CONSTRUCOES SERVICOS E MANUTENCOES LTDA
CNPJ: 23.694.541/0001-62

Ressalvado o direito de a Fazenda Nacional cobrar e inscrever quaisquer dívidas de responsabilidade do sujeito passivo acima identificado que vierem a ser apuradas, é certificado que:

1. constam débitos administrados pela Secretaria da Receita Federal do Brasil (RFB) com exigibilidade suspensa nos termos do art. 151 da Lei nº 5.172, de 25 de outubro de 1966 - Código Tributário Nacional (CTN), ou objeto de decisão judicial que determina sua desconsideração para fins de certificação da regularidade fiscal, ou ainda não vencidos; e
2. não constam inscrições em Dívida Ativa da União (DAU) na Procuradoria-Geral da Fazenda Nacional (PGFN).

Conforme disposto nos arts. 205 e 206 do CTN, este documento tem os mesmos efeitos da certidão negativa.

Esta certidão é válida para o estabelecimento matriz e suas filiais e, no caso de ente federativo, para todos os órgãos e fundos públicos da administração direta a ele vinculados. Refere-se à situação do sujeito passivo no âmbito da RFB e da PGFN e abrange inclusive as contribuições sociais previstas nas alíneas 'a' a 'd' do parágrafo único do art. 11 da Lei nº 8.212, de 24 de julho de 1991.

A aceitação desta certidão está condicionada à verificação de sua autenticidade na Internet, nos endereços <<http://rfb.gov.br>> ou <<http://www.pgfn.gov.br>>.

Certidão emitida gratuitamente com base na Portaria Conjunta RFB/PGFN nº 1.751, de 2/10/2014.
Emitida às 14:27:36 do dia 24/01/2026 <hora e data de Brasília>.
Válida até 23/07/2026.

Código de controle da certidão: **E796.D5D2.F7C2.5F95**
Qualquer rasura ou emenda invalidará este documento.





PODER JUDICIÁRIO
JUSTIÇA DO TRABALHO

CERTIDÃO NEGATIVA DE DÉBITOS TRABALHISTAS

CNPJ: 23.694.541/0001-62

Certidão n°: 5584410/2026

Expedição: 27/01/2026, às 15:44:47

Validade: 26/07/2026 - 180 (cento e oitenta) dias, contados da data de sua expedição.

Certifica-se que o CNPJ sob o n° **23.694.541/0001-62**, **NÃO CONSTA** como inadimplente no Banco Nacional de Devedores Trabalhistas.

Certidão emitida com base nos arts. 642-A e 883-A da Consolidação das Leis do Trabalho, acrescentados pelas Leis ns.º 12.440/2011 e 13.467/2017, e no Ato 01/2022 da CGJT, de 21 de janeiro de 2022.

Os dados constantes desta Certidão são de responsabilidade dos Tribunais do Trabalho.

Certidão expedida sem indicação do nome/razão social, tendo em vista que o CPF/CNPJ consultado não figura na última versão da base de dados da Receita Federal do Brasil - RFB enviada ao Tribunal Superior do Trabalho - TST. Para saber a situação desse CPF/CNPJ, consulte o sítio da RFB (www.receita.fazenda.gov.br).

No caso de pessoa jurídica, a Certidão atesta a empresa em relação a todos os seus estabelecimentos, agências ou filiais.

A aceitação desta certidão condiciona-se à verificação de sua autenticidade no portal do Tribunal Superior do Trabalho na Internet (<http://www.tst.jus.br>).

Certidão emitida gratuitamente.

INFORMAÇÃO IMPORTANTE

Do Banco Nacional de Devedores Trabalhistas constam os dados necessários à identificação das pessoas naturais e jurídicas inadimplentes perante a Justiça do Trabalho quanto às obrigações estabelecidas em sentença condenatória transitada em julgado ou em acordos judiciais trabalhistas, inclusive no concernente aos recolhimentos previdenciários, a honorários, a custas, a emolumentos ou a recolhimentos determinados em lei; ou decorrentes de execução de acordos firmados perante o Ministério Público do Trabalho, Comissão de Conciliação Prévia ou demais títulos que, por disposição legal, contiver força executiva.



Voltar

Imprimir



Certificado de Regularidade do FGTS - CRF

Inscrição: 23.694.541/0001-62
Razão Social: GLOBAL CONSTRUCOES SERVICOS E MANUTENCOES LTDA
Endereço: AV SANTOS DUMONT 1883 ANDAR 3 / CENTRO / LAURO DE FREITAS / BA / 42702-400

A Caixa Econômica Federal, no uso da atribuição que lhe confere o Art. 7, da Lei 8.036, de 11 de maio de 1990, certifica que, nesta data, a empresa acima identificada encontra-se em situação regular perante o Fundo de Garantia do Tempo de Serviço - FGTS.

O presente Certificado não servirá de prova contra cobrança de quaisquer débitos referentes a contribuições e/ou encargos devidos, decorrentes das obrigações com o FGTS.

Validade: 19/04/2026 a 18/05/2026

Certificação Número: 2026041904402530992711

Informação obtida em 22/04/2026 08:43:19

A utilização deste Certificado para os fins previstos em Lei esta condicionada a verificação de autenticidade no site da Caixa:
www.caixa.gov.br



MINISTÉRIO DA FAZENDA
SECRETARIA ESPECIAL DA RECEITA FEDERAL DO BRASIL
Recibo de Entrega da Declaração de Débitos e Créditos Tributários Federais - DCTFWeb

CNPJ/CPF	23.694.541/0001-62
Nome	GLOBAL CONSTRUCOES SERVICOS E MANUTENCOES LTDA
Período de apuração	03/2026
Declaração Retificadora	Sim
Identificação da apuração de débitos	39822590112 / eSocial 149487430 / Reinf CP

Totalização dos tributos apurados no período

Tributos	Débitos Apurados	Saldo a Pagar
Contribuição Previdenciária Segurados	R\$ 44.952,20	R\$ 0,00
Contribuição Previdenciária Patronal	R\$ 96.858,56	R\$ 0,00
Contribuição para Outras Entidades e Fundos	R\$ 9.171,69	R\$ 0,00
Contribuições Diversas	R\$ 0,00	R\$ 0,00
COFINS	R\$ 0,00	R\$ 0,00
COSIRF	R\$ 0,00	R\$ 0,00
CPSS	R\$ 0,00	R\$ 0,00
CSLL	R\$ 0,00	R\$ 0,00
CSRF	R\$ 0,00	R\$ 0,00
IOF	R\$ 0,00	R\$ 0,00
IPI	R\$ 0,00	R\$ 0,00
IRPJ	R\$ 0,00	R\$ 0,00
IRRF	R\$ 0,00	R\$ 0,00
PIS	R\$ 0,00	R\$ 0,00
RET/Pagamento Unificado	R\$ 0,00	R\$ 0,00
TOTAL	R\$ 150.982,45	R\$ 0,00

O presente Recibo de Entrega da DCTFWeb contém a transcrição da Ficha Resumo da referida declaração, que constitui confissão de dívida, de forma irretroatável, dos tributos declarados. Fica o declarante ciente de que os tributos declarados na DCTFWeb e não pagos serão enviados para inscrição em Dívida Ativa da União, conforme o disposto no parágrafo 2º do artigo 5º do Decreto-Lei nº 2.124, de 13 de junho de 1984, combinado com a Portaria MF nº 118, de 28 de junho de 1984, estando o declarante sujeito ainda a:

- 1) Sobre os tributos não pagos ou não recolhidos nos prazos legais incidirão multa e juros de mora, nos termos do art. 61 da Lei nº 9.430, de 27 de dezembro de 1996, combinado com o art. 35 da Lei nº 8.212, de 24 de julho de 1991;
- 2) inclusão no Cadastro Informativo de Créditos não Quitados do Setor Público Federal (CADIN), impedindo operações de crédito com recursos públicos, a concessão de incentivos fiscais e financeiros e a celebração de convênios e similares que envolvam desembolso de recursos públicos e respectivos aditamentos (Lei nº 10.522, de 19 de julho de 2002);
- 3) encaminhamento ao Ministério Público Federal de Representação Fiscal para Fins Penais nos casos que, em tese, tenha ocorrido crime contra a ordem tributária ou contra a previdência social, por deixar de recolher, no prazo legal, valor de tributo ou de contribuição social, descontado ou cobrado, na qualidade de sujeito passivo de obrigação e que deveria recolher aos cofres públicos (Lei nº 8.137, de 27 de dezembro de 1990 e Código Penal).

No caso de falta de apresentação ou de apresentação de declaração com incorreções ou omissões, o contribuinte ficará sujeito às multas previstas no artigo 32-A da Lei nº 8.212, de 1991, e no art. 7º da Lei nº 10.426, de 24 de abril de 2002.

Não surtirão efeitos as retificações de informações prestadas na DCTFWeb que pretendam excluir ou reduzir débitos:

- enviados para inscrição em Dívida Ativa da União, sejam eles saldos a pagar ou valores apurados em procedimento de auditoria interna;
- incluídos em parcelamento deferido;
- que tenham sido objeto de declaração de compensação não passível de retificação ou cancelamento.

Também não surtirão efeitos as retificações de débitos de tributos em relação aos quais o sujeito passivo tenha sido objeto de procedimento fiscal e/ou nos casos em que a apresentação da declaração ocorra após o prazo decadencial.

Dados do Representante da Pessoa Jurídica

Nome	IVAN RODRIGO FERREIRA DE ALMEIDA
CPF	039.200.175-60
Telefone	-



DCTFWeb recebida via Internet pelo Agente Receptor SERPRO em 16/04/2026 16:34:39

Nº do recibo de entrega 0000050000469727389

DCTFWeb transmitida com assinatura de certificado digital por 23.694.541/0001-62



**MINISTÉRIO DA FAZENDA
SECRETARIA ESPECIAL DA RECEITA FEDERAL DO BRASIL
RELATÓRIO DA DECLARAÇÃO COMPLETA - DCTFWeb**

Nome do Contribuinte	GLOBAL CONSTRUCOES SERVICOS E MANUTENCOES LTDA	CNPJ	23.694.541/0001-62
Período apuração	03/2026	Número do Recibo	50000469727389
Data/Hora da Transmissão	16/04/2026 16:34:39	Identificação da Apuração de Débitos	39822590112 / eSocial 149487430 / Reinf CP

Dados Iniciais

Classificação Tributária	99-Pessoas Jurídicas em Geral
Número do Recibo da Declaração Retificada	50000466076142
Missão Diplomática ou Repartição Consular	0 - Sem acordo
Ausência de Fatos Geradores	Não

Endereço

Logradouro	SANTOS DUMONT	Número	1883
Complemento	ANDAR 3 SALA 305	Bairro/Distrito	CENTRO
Município	LAURO DE FREITAS	UF	BA
CEP	42702400	Telefone	7197002129
Correio Eletrônico	RODRIGO_DDD91@HOTMAIL.COM		

Dados do Representante do Contribuinte e do Responsável pelo Preenchimento

Representante	IVAN RODRIGO FERREIRA DE ALMEIDA	CPF	03920017560
Telefone	00000000		
Correio Eletrônico	-		
Responsável pelo Preenchimento	-		
CPF	-	CRC	-
UF	-	Telefone	-
Correio Eletrônico	-		

Débito Apurado e Crédito Vinculado

Código da Receita	1082-01	Descrição	CP SEGURADOS - EMPREGADOS/AVULSO
Período Apuração Débito	03/2026		
Débito Apurado	12.976,24		
Deduções	Salário Família: 992,84 Retenção Lei 9711/98: 11.983,40		
Saldo a Pagar	0,00		

Débito Apurado e Crédito Vinculado

Código da Receita	1099-01	Descrição	CP SEGURADOS - CONTRIBUINTES INDIVIDUAIS - 11%
Período Apuração Débito	03/2026		
Débito Apurado	31.975,96		
Deduções	Retenção Lei 9711/98: 31.975,96		
Saldo a Pagar	0,00		

Débito Apurado e Crédito Vinculado

Código da Receita	1138-01	Descrição	CP PATRONAL - EMPREGADOS/AVULSOS
Período Apuração Débito	03/2026		
Débito Apurado	20.094,15		
Deduções	Retenção Lei 9711/98: 20.094,15		
Saldo a Pagar	0,00		



Débito Apurado e Crédito Vinculado

Código da Receita	1138-01	Descrição	CP PATRONAL - EMPREGADOS/AVULSOS
CNO	90.026.11943/71	CNPJ Prest/Incorp /SCP	-
Período Apuração Débito	03/2026		
Débito Apurado	3.430,24		
Deduções	Retenção Lei 9711/98: 3.430,24		
Saldo a Pagar	0,00		

Débito Apurado e Crédito Vinculado

Código da Receita	1138-01	Descrição	CP PATRONAL - EMPREGADOS/AVULSOS
CNO	90.026.77565/75	CNPJ Prest/Incorp /SCP	-
Período Apuração Débito	03/2026		
Débito Apurado	3.041,95		
Deduções	Retenção Lei 9711/98: 3.041,95		
Saldo a Pagar	0,00		

Débito Apurado e Crédito Vinculado

Código da Receita	1138-01	Descrição	CP PATRONAL - EMPREGADOS/AVULSOS
CNO	90.027.17652/73	CNPJ Prest/Incorp /SCP	-
Período Apuração Débito	03/2026		
Débito Apurado	1.854,17		
Deduções	Retenção Lei 9711/98: 1.854,17		
Saldo a Pagar	0,00		

Débito Apurado e Crédito Vinculado

Código da Receita	1138-01	Descrição	CP PATRONAL - EMPREGADOS/AVULSOS
CNO	90.027.48639/78	CNPJ Prest/Incorp /SCP	-
Período Apuração Débito	03/2026		
Débito Apurado	1.441,62		
Deduções	Retenção Lei 9711/98: 1.441,62		
Saldo a Pagar	0,00		

Débito Apurado e Crédito Vinculado

Código da Receita	1138-01	Descrição	CP PATRONAL - EMPREGADOS/AVULSOS
CNO	90.028.01297/71	CNPJ Prest/Incorp /SCP	-
Período Apuração Débito	03/2026		
Débito Apurado	1.764,93		
Deduções	Retenção Lei 9711/98: 1.764,93		
Saldo a Pagar	0,00		

Débito Apurado e Crédito Vinculado

Código da Receita	1138-04	Descrição	CP PATRONAL - CONTRIBUINTES INDIVIDUAIS
Período Apuração Débito	03/2026		
Débito Apurado	58.138,68		
Deduções	Retenção Lei 9711/98: 58.138,68		
Saldo a Pagar	0,00		



Débito Apurado e Crédito Vinculado

Código da Receita	1646-01	Descrição	CP PATRONAL - GILRAT AJUSTADO
Período Apuração Débito	03/2026		
Débito Apurado	4.506,41		
Deduções	Retenção Lei 9711/98: 4.506,41		
Saldo a Pagar	0,00		

Débito Apurado e Crédito Vinculado

Código da Receita	1646-01	Descrição	CP PATRONAL - GILRAT AJUSTADO
CNO	90.026.11943/71	CNPJ Prest/Incorp /SCP	-
Período Apuração Débito	03/2026		
Débito Apurado	769,28		
Deduções	Retenção Lei 9711/98: 769,28		
Saldo a Pagar	0,00		

Débito Apurado e Crédito Vinculado

Código da Receita	1646-01	Descrição	CP PATRONAL - GILRAT AJUSTADO
CNO	90.026.77565/75	CNPJ Prest/Incorp /SCP	-
Período Apuração Débito	03/2026		
Débito Apurado	682,20		
Deduções	Retenção Lei 9711/98: 682,20		
Saldo a Pagar	0,00		

Débito Apurado e Crédito Vinculado

Código da Receita	1646-01	Descrição	CP PATRONAL - GILRAT AJUSTADO
CNO	90.027.17652/73	CNPJ Prest/Incorp /SCP	-
Período Apuração Débito	03/2026		
Débito Apurado	415,82		
Deduções	Retenção Lei 9711/98: 415,82		
Saldo a Pagar	0,00		

Débito Apurado e Crédito Vinculado

Código da Receita	1646-01	Descrição	CP PATRONAL - GILRAT AJUSTADO
CNO	90.027.48639/78	CNPJ Prest/Incorp /SCP	-
Período Apuração Débito	03/2026		
Débito Apurado	323,30		
Deduções	Retenção Lei 9711/98: 323,30		
Saldo a Pagar	0,00		

Débito Apurado e Crédito Vinculado

Código da Receita	1646-01	Descrição	CP PATRONAL - GILRAT AJUSTADO
CNO	90.028.01297/71	CNPJ Prest/Incorp /SCP	-
Período Apuração Débito	03/2026		
Débito Apurado	395,81		
Deduções	Retenção Lei 9711/98: 395,81		
Saldo a Pagar	0,00		



Débito Apurado e Crédito Vinculado

Código da Receita	1170-01	Descrição	CP TERCEIROS - SALÁRIO EDUCAÇÃO
Período Apuração Débito	03/2026		
Débito Apurado	2.511,76		
Deduções	Retenção Lei 9711/98: 2.511,76		
Saldo a Pagar	0,00		

Débito Apurado e Crédito Vinculado

Código da Receita	1170-01	Descrição	CP TERCEIROS - SALÁRIO EDUCAÇÃO
CNO	90.026.11943/71	CNPJ Prest/Incorp /SCP	-
Período Apuração Débito	03/2026		
Débito Apurado	428,78		
Deduções	Retenção Lei 9711/98: 428,78		
Saldo a Pagar	0,00		

Débito Apurado e Crédito Vinculado

Código da Receita	1170-01	Descrição	CP TERCEIROS - SALÁRIO EDUCAÇÃO
CNO	90.026.77565/75	CNPJ Prest/Incorp /SCP	-
Período Apuração Débito	03/2026		
Débito Apurado	380,24		
Deduções	Retenção Lei 9711/98: 380,24		
Saldo a Pagar	0,00		

Débito Apurado e Crédito Vinculado

Código da Receita	1170-01	Descrição	CP TERCEIROS - SALÁRIO EDUCAÇÃO
CNO	90.027.17652/73	CNPJ Prest/Incorp /SCP	-
Período Apuração Débito	03/2026		
Débito Apurado	231,77		
Deduções	Retenção Lei 9711/98: 231,77		
Saldo a Pagar	0,00		

Débito Apurado e Crédito Vinculado

Código da Receita	1170-01	Descrição	CP TERCEIROS - SALÁRIO EDUCAÇÃO
CNO	90.027.48639/78	CNPJ Prest/Incorp /SCP	-
Período Apuração Débito	03/2026		
Débito Apurado	180,20		
Deduções	Retenção Lei 9711/98: 180,20		
Saldo a Pagar	0,00		

Débito Apurado e Crédito Vinculado

Código da Receita	1170-01	Descrição	CP TERCEIROS - SALÁRIO EDUCAÇÃO
CNO	90.028.01297/71	CNPJ Prest/Incorp /SCP	-
Período Apuração Débito	03/2026		
Débito Apurado	220,61		
Deduções	Retenção Lei 9711/98: 220,61		
Saldo a Pagar	0,00		



Débito Apurado e Crédito Vinculado

Código da Receita	1176-01	Descrição	CP TERCEIROS - INCRA
Período Apuração Débito	03/2026		
Débito Apurado	200,94		
Deduções	Retenção Lei 9711/98: 200,94		
Saldo a Pagar	0,00		

Débito Apurado e Crédito Vinculado

Código da Receita	1176-01	Descrição	CP TERCEIROS - INCRA
CNO	90.026.11943/71	CNPJ Prest/Incorp /SCP	-
Período Apuração Débito	03/2026		
Débito Apurado	34,30		
Deduções	Retenção Lei 9711/98: 34,30		
Saldo a Pagar	0,00		

Débito Apurado e Crédito Vinculado

Código da Receita	1176-01	Descrição	CP TERCEIROS - INCRA
CNO	90.026.77565/75	CNPJ Prest/Incorp /SCP	-
Período Apuração Débito	03/2026		
Débito Apurado	30,41		
Deduções	Retenção Lei 9711/98: 30,41		
Saldo a Pagar	0,00		

Débito Apurado e Crédito Vinculado

Código da Receita	1176-01	Descrição	CP TERCEIROS - INCRA
CNO	90.027.17652/73	CNPJ Prest/Incorp /SCP	-
Período Apuração Débito	03/2026		
Débito Apurado	18,54		
Deduções	Retenção Lei 9711/98: 18,54		
Saldo a Pagar	0,00		

Débito Apurado e Crédito Vinculado

Código da Receita	1176-01	Descrição	CP TERCEIROS - INCRA
CNO	90.027.48639/78	CNPJ Prest/Incorp /SCP	-
Período Apuração Débito	03/2026		
Débito Apurado	14,41		
Deduções	Retenção Lei 9711/98: 14,41		
Saldo a Pagar	0,00		

Débito Apurado e Crédito Vinculado

Código da Receita	1176-01	Descrição	CP TERCEIROS - INCRA
CNO	90.028.01297/71	CNPJ Prest/Incorp /SCP	-
Período Apuração Débito	03/2026		
Débito Apurado	17,64		
Deduções	Retenção Lei 9711/98: 17,64		
Saldo a Pagar	0,00		



Débito Apurado e Crédito Vinculado

Código da Receita	1181-01	Descrição	CP TERCEIROS - SENAI
Período Apuração Débito	03/2026		
Débito Apurado	1.004,70		
Deduções	Retenção Lei 9711/98: 1.004,70		
Saldo a Pagar	0,00		

Débito Apurado e Crédito Vinculado

Código da Receita	1181-01	Descrição	CP TERCEIROS - SENAI
CNO	90.026.11943/71	CNPJ Prest/Incorp /SCP	-
Período Apuração Débito	03/2026		
Débito Apurado	171,51		
Deduções	Retenção Lei 9711/98: 171,51		
Saldo a Pagar	0,00		

Débito Apurado e Crédito Vinculado

Código da Receita	1181-01	Descrição	CP TERCEIROS - SENAI
CNO	90.026.77565/75	CNPJ Prest/Incorp /SCP	-
Período Apuração Débito	03/2026		
Débito Apurado	152,09		
Deduções	Retenção Lei 9711/98: 152,09		
Saldo a Pagar	0,00		

Débito Apurado e Crédito Vinculado

Código da Receita	1181-01	Descrição	CP TERCEIROS - SENAI
CNO	90.027.17652/73	CNPJ Prest/Incorp /SCP	-
Período Apuração Débito	03/2026		
Débito Apurado	92,70		
Deduções	Retenção Lei 9711/98: 92,70		
Saldo a Pagar	0,00		

Débito Apurado e Crédito Vinculado

Código da Receita	1181-01	Descrição	CP TERCEIROS - SENAI
CNO	90.027.48639/78	CNPJ Prest/Incorp /SCP	-
Período Apuração Débito	03/2026		
Débito Apurado	72,08		
Deduções	Retenção Lei 9711/98: 72,08		
Saldo a Pagar	0,00		

Débito Apurado e Crédito Vinculado

Código da Receita	1181-01	Descrição	CP TERCEIROS - SENAI
CNO	90.028.01297/71	CNPJ Prest/Incorp /SCP	-
Período Apuração Débito	03/2026		
Débito Apurado	88,24		
Deduções	Retenção Lei 9711/98: 88,24		
Saldo a Pagar	0,00		



Débito Apurado e Crédito Vinculado

Código da Receita	1184-01	Descrição	CP TERCEIROS - SESI
Período Apuração Débito	03/2026		
Débito Apurado	1.507,06		
Deduções	Retenção Lei 9711/98: 1.507,06		
Saldo a Pagar	0,00		

Débito Apurado e Crédito Vinculado

Código da Receita	1184-01	Descrição	CP TERCEIROS - SESI
CNO	90.026.11943/71	CNPJ Prest/Incorp /SCP	-
Período Apuração Débito	03/2026		
Débito Apurado	257,26		
Deduções	Retenção Lei 9711/98: 257,26		
Saldo a Pagar	0,00		

Débito Apurado e Crédito Vinculado

Código da Receita	1184-01	Descrição	CP TERCEIROS - SESI
CNO	90.026.77565/75	CNPJ Prest/Incorp /SCP	-
Período Apuração Débito	03/2026		
Débito Apurado	228,14		
Deduções	Retenção Lei 9711/98: 228,14		
Saldo a Pagar	0,00		

Débito Apurado e Crédito Vinculado

Código da Receita	1184-01	Descrição	CP TERCEIROS - SESI
CNO	90.027.17652/73	CNPJ Prest/Incorp /SCP	-
Período Apuração Débito	03/2026		
Débito Apurado	139,06		
Deduções	Retenção Lei 9711/98: 139,06		
Saldo a Pagar	0,00		

Débito Apurado e Crédito Vinculado

Código da Receita	1184-01	Descrição	CP TERCEIROS - SESI
CNO	90.027.48639/78	CNPJ Prest/Incorp /SCP	-
Período Apuração Débito	03/2026		
Débito Apurado	108,12		
Deduções	Retenção Lei 9711/98: 108,12		
Saldo a Pagar	0,00		

Débito Apurado e Crédito Vinculado

Código da Receita	1184-01	Descrição	CP TERCEIROS - SESI
CNO	90.028.01297/71	CNPJ Prest/Incorp /SCP	-
Período Apuração Débito	03/2026		
Débito Apurado	132,36		
Deduções	Retenção Lei 9711/98: 132,36		
Saldo a Pagar	0,00		



Débito Apurado e Crédito Vinculado

Código da Receita	1200-01	Descrição	CP TERCEIROS - SEBRAE
Período Apuração Débito	03/2026		
Débito Apurado	602,82		
Deduções	Retenção Lei 9711/98: 602,82		
Saldo a Pagar	0,00		

Débito Apurado e Crédito Vinculado

Código da Receita	1200-01	Descrição	CP TERCEIROS - SEBRAE
CNO	90.026.11943/71	CNPJ Prest/Incorp /SCP	-
Período Apuração Débito	03/2026		
Débito Apurado	102,90		
Deduções	Retenção Lei 9711/98: 102,90		
Saldo a Pagar	0,00		

Débito Apurado e Crédito Vinculado

Código da Receita	1200-01	Descrição	CP TERCEIROS - SEBRAE
CNO	90.026.77565/75	CNPJ Prest/Incorp /SCP	-
Período Apuração Débito	03/2026		
Débito Apurado	91,25		
Deduções	Retenção Lei 9711/98: 91,25		
Saldo a Pagar	0,00		

Débito Apurado e Crédito Vinculado

Código da Receita	1200-01	Descrição	CP TERCEIROS - SEBRAE
CNO	90.027.17652/73	CNPJ Prest/Incorp /SCP	-
Período Apuração Débito	03/2026		
Débito Apurado	55,62		
Deduções	Retenção Lei 9711/98: 55,62		
Saldo a Pagar	0,00		

Débito Apurado e Crédito Vinculado

Código da Receita	1200-01	Descrição	CP TERCEIROS - SEBRAE
CNO	90.027.48639/78	CNPJ Prest/Incorp /SCP	-
Período Apuração Débito	03/2026		
Débito Apurado	43,24		
Deduções	Retenção Lei 9711/98: 43,24		
Saldo a Pagar	0,00		

Débito Apurado e Crédito Vinculado

Código da Receita	1200-01	Descrição	CP TERCEIROS - SEBRAE
CNO	90.028.01297/71	CNPJ Prest/Incorp /SCP	-
Período Apuração Débito	03/2026		
Débito Apurado	52,94		
Deduções	Retenção Lei 9711/98: 52,94		
Saldo a Pagar	0,00		



Detalhe da Guia Emitida

Empregador: 23.694.541 **Nome Empregador:** GLOBAL CONSTRUCOES SERVICOS E MANUTENCOES LTDA **Qtd. Trabalhadores FGTS:** 20 **Origem:** Gestão de Guias
Vencimento da Guia: 20/04/2026 **Total Parcelado:** 0,00 **Total da Guia (FGTS + Consignado):** 4.496,71
Número da Guia: 0126040831190308-6 **Data Emissão:** 08/04/2026 15:45:56 (Brasília) **Emitida por:** 23.694.541/0001-62 - GLOBAL CONSTRUCOES

Relação de Trabalhadores

Estabelecimento: 23.694.541/0001-62			Tomador: Sem Tomador											
Comp. Apuração	Comp. Referência	Nome Trabalhador	Matrícula	CPF	Categoria	Vencimento	Tipo Depósito	Base Remuneração Total	Valor FGTS na Guia	Juros	Atualiz. Monetária	Multa	Total	
03/2026		AMARILDO SANTOS PEREIRA	983	396.774.945-20	101	20/04/2026	Mensal	4.365,68	349,25	0,00	0,00	0,00	349,25	
03/2026		CLEBSON SANTOS DE JESUS	989	101.106.925-35	101	20/04/2026	Mensal	1.601,45	128,11	0,00	0,00	0,00	128,11	
03/2026		UELITON DOS SANTOS SILVA	992	025.020.195-08	101	20/04/2026	Mensal	3.839,50	307,16	0,00	0,00	0,00	307,16	
Total do Tomador							Sem Tomador	9.806,63	784,52	0,00	0,00	0,00	784,52	
Total do Estabelecimento							23.694.541/0001-62	9.806,63	784,52	0,00	0,00	0,00	784,52	
Total FGTS								47.779,56	3.822,27	0,00	0,00	0,00	3.822,27	



Detalhe da Guia Emitida

Empregador: 23.694.541 **Nome Empregador:** GLOBAL CONSTRUCOES SERVICOS E MANUTENCOES LTDA **Qtd. Trabalhadores FGTS:** 20 **Origem:** Gestão de Guias
Vencimento da Guia: 20/04/2026 **Total Parcelado:** 0,00 **Total da Guia (FGTS + Consignado):** 4.496,71
Número da Guia: 0126040831190308-6 **Data Emissão:** 08/04/2026 15:45:56 (Brasília) **Emitida por:** 23.694.541/0001-62 - GLOBAL CONSTRUCOES

Relação de Trabalhadores

Estabelecimento:		Tomador:											
90.026.11943/71		Sem Tomador											
Comp. Apuração	Comp. Referência	Nome Trabalhador	Matrícula	CPF	Categoria	Vencimento	Tipo Depósito	Base Remuneração Total	Valor FGTS na Guia	Juros	Atualiz. Monetária	Multa	Total
03/2026		ANDRE CARDOZO DOS SANTOS	957	029.322.365-39	101	20/04/2026	Mensal	2.923,05	233,84	0,00	0,00	0,00	233,84
03/2026		GIVANILDO CARVALHO SILVA	964	069.490.165-22	101	20/04/2026	Mensal	2.923,05	233,84	0,00	0,00	0,00	233,84
03/2026		JOSIAS DA SILVA SANTOS	967	095.668.545-52	101	20/04/2026	Mensal	1.749,08	139,92	0,00	0,00	0,00	139,92
03/2026		JUNIO SOUZA SANTOS	851	061.757.525-89	101	20/04/2026	Mensal	2.923,05	233,84	0,00	0,00	0,00	233,84
03/2026		LUCIANO SANTANA BARRETO	960	022.903.725-95	101	20/04/2026	Mensal	2.923,05	233,84	0,00	0,00	0,00	233,84
03/2026		ROMARIO NASCIMENTO DE SANTANA	980	058.547.965-89	101	20/04/2026	Mensal	1.960,88	156,87	0,00	0,00	0,00	156,87
03/2026		RONIEL MOTA MONTEIRO	970	101.432.185-90	101	20/04/2026	Mensal	1.749,08	139,92	0,00	0,00	0,00	139,92
Total do Tomador							Sem Tomador	17.151,24	1.372,07	0,00	0,00	0,00	1.372,07
Total do Estabelecimento							90.026.11943/71	17.151,24	1.372,07	0,00	0,00	0,00	1.372,07
Total FGTS								47.779,56	3.822,27	0,00	0,00	0,00	3.822,27



Detalhe da Guia Emitida

Empregador: 23.694.541 **Nome Empregador:** GLOBAL CONSTRUCOES SERVICOS E MANUTENCOES LTDA **Qtd. Trabalhadores FGTS:** 20 **Origem:** Gestão de Guias
Vencimento da Guia: 20/04/2026 **Total Parcelado:** 0,00 **Total da Guia (FGTS + Consignado):** 4.496,71
Número da Guia: 0126040831190308-6 **Data Emissão:** 08/04/2026 15:45:56 (Brasília) **Emitida por:** 23.694.541/0001-62 - GLOBAL CONSTRUCOES

Relação de Trabalhadores

Estabelecimento:		Tomador:											
90.026.77565/75		Sem Tomador											
Comp. Apuração	Comp. Referência	Nome Trabalhador	Matrícula	CPF	Categoria	Vencimento	Tipo Depósito	Base Remuneração Total	Valor FGTS na Guia	Juros	Atualiz. Monetária	Multa	Total
03/2026		ADRIEL SANTANA BARBOSA	849	121.225.595-00	101	20/04/2026	Mensal	1.749,08	139,92	0,00	0,00	0,00	139,92
03/2026		DARLISSON SANTOS	848	073.221.815-22	101	20/04/2026	Mensal	1.749,08	139,92	0,00	0,00	0,00	139,92
03/2026		GERALDINO MARTINS DE ALMEIDA FILHO	17	944.964.205-20	101	20/04/2026	Mensal	2.923,05	233,84	0,00	0,00	0,00	233,84
03/2026		GIVALDO DOS SANTOS REIS JUNIOR	18	031.681.375-37	101	20/04/2026	Mensal	2.923,05	233,84	0,00	0,00	0,00	233,84
03/2026		IVANILDO SANTOS DE JESUS	852	101.107.365-08	101	20/04/2026	Mensal	1.749,08	139,92	0,00	0,00	0,00	139,92
03/2026		LUIZ FELLYPE SANTOS SANTANA	991	101.778.985-18	101	20/04/2026	Mensal	2.520,23	201,61	0,00	0,00	0,00	201,61
Total do Tomador							Sem Tomador	13.613,57	1.089,05	0,00	0,00	0,00	1.089,05
Total do Estabelecimento							90.026.77565/75	13.613,57	1.089,05	0,00	0,00	0,00	1.089,05
Total FGTS								47.779,56	3.822,27	0,00	0,00	0,00	3.822,27



Detalhe da Guia Emitida

Empregador: 23.694.541 **Nome Empregador:** GLOBAL CONSTRUCOES SERVICOS E MANUTENCOES LTDA **Qtd. Trabalhadores FGTS:** 20 **Origem:** Gestão de Guias
Vencimento da Guia: 20/04/2026 **Total Parcelado:** 0,00 **Total da Guia (FGTS + Consignado):** 4.496,71
Número da Guia: 0126040831190308-6 **Data Emissão:** 08/04/2026 15:45:56 (Brasília) **Emitida por:** 23.694.541/0001-62 - GLOBAL CONSTRUCOES

Relação de Trabalhadores

Estabelecimento:		Tomador:											
90.027.48639/78		Sem Tomador											
Comp. Apuração	Comp. Referência	Nome Trabalhador	Matrícula	CPF	Categoria	Vencimento	Tipo Depósito	Base Remuneração Total	Valor FGTS na Guia	Juros	Atualiz. Monetária	Multa	Total
03/2026		AGRIPINO OLIVEIRA SANTOS	969	106.469.714-33	101	20/04/2026	Mensal	1.749,08	139,92	0,00	0,00	0,00	139,92
03/2026		DARLAN DA CONCEICAO SILVA	978	067.555.595-71	101	20/04/2026	Mensal	1.960,88	156,87	0,00	0,00	0,00	156,87
03/2026		EUGENIO OLIVEIRA SILVA JUNIOR	919	108.495.165-79	101	20/04/2026	Mensal	1.749,08	139,92	0,00	0,00	0,00	139,92
03/2026		FELIPE SANTOS DE SOUZA	974	047.369.445-01	101	20/04/2026	Mensal	1.749,08	139,92	0,00	0,00	0,00	139,92
Total do Tomador							Sem Tomador	7.208,12	576,63	0,00	0,00	0,00	576,63
Total do Estabelecimento							90.027.48639/78	7.208,12	576,63	0,00	0,00	0,00	576,63
Total FGTS								47.779,56	3.822,27	0,00	0,00	0,00	3.822,27



Detalhe da Guia Emitida

Empregador: 23.694.541 **Nome Empregador:** GLOBAL CONSTRUÇOES SERVICOS E MANUTENCOES LTDA **Qtd. Trabalhadores FGTS:** 20 **Origem:** Gestão de Guias
Vencimento da Guia: 20/04/2026 **Total Parcelado:** 0,00 **Total da Guia (FGTS + Consignado):** 4.496,71
Número da Guia: 0126040831190308-6 **Data Emissão:** 08/04/2026 15:45:56 (Brasília) **Emitida por:** 23.694.541/0001-62 - GLOBAL CONSTRUÇOES

Relação de Categorias

Estabelecimento: 23.694.541/0001-62

Comp. Apuração	Categoria	Qtd. Trabalhadores	Base Remuneração Total	FGTS Mensal na Guia	FGTS Rescisório na Guia	Ind. Compensatória na Guia	Juros	Atualiz. Monetária	Multa	Total
03/2026	101	3	9.806,63	784,52	0,00	0,00	0,00	0,00	0,00	784,52
Total do Estabelecimento		23.694.541/0001-62	9.806,63	784,52	0,00	0,00	0,00	0,00	0,00	784,52

Estabelecimento: 90.026.11943/71

Comp. Apuração	Categoria	Qtd. Trabalhadores	Base Remuneração Total	FGTS Mensal na Guia	FGTS Rescisório na Guia	Ind. Compensatória na Guia	Juros	Atualiz. Monetária	Multa	Total
03/2026	101	7	17.151,24	1.372,07	0,00	0,00	0,00	0,00	0,00	1.372,07
Total do Estabelecimento		90.026.11943/71	17.151,24	1.372,07	0,00	0,00	0,00	0,00	0,00	1.372,07

Estabelecimento: 90.026.77565/75

Comp. Apuração	Categoria	Qtd. Trabalhadores	Base Remuneração Total	FGTS Mensal na Guia	FGTS Rescisório na Guia	Ind. Compensatória na Guia	Juros	Atualiz. Monetária	Multa	Total
03/2026	101	6	13.613,57	1.089,05	0,00	0,00	0,00	0,00	0,00	1.089,05
Total do Estabelecimento		90.026.77565/75	13.613,57	1.089,05	0,00	0,00	0,00	0,00	0,00	1.089,05

Estabelecimento: 90.027.48639/78

Comp. Apuração	Categoria	Qtd. Trabalhadores	Base Remuneração Total	FGTS Mensal na Guia	FGTS Rescisório na Guia	Ind. Compensatória na Guia	Juros	Atualiz. Monetária	Multa	Total
03/2026	101	4	7.208,12	576,63	0,00	0,00	0,00	0,00	0,00	576,63
Total do Estabelecimento		90.027.48639/78	7.208,12	576,63	0,00	0,00	0,00	0,00	0,00	576,63
Total FGTS			47.779,56	3.822,27	0,00	0,00	0,00	0,00	0,00	3.822,27



Empregador: 23.694.541 **Nome Empregador:** GLOBAL CONSTRUCOES SERVICOS E MANUTENCOES LTDA **Qtd. Trabalhadores FGTS:** 20 **Origem:** Gestão de Guias
Vencimento da Guia: 20/04/2026 **Total Parcelado:** 0,00 **Total da Guia (FGTS + Consignado):** 4.496,71
Número da Guia: 0126040831190308-6 **Data Emissão:** 08/04/2026 15:45:56 (Brasília) **Emitida por:** 23.694.541/0001-62 - GLOBAL CONSTRUCOES

Descrição das categorias:

- 101 - Empregado - Geral, inclusive o empregado público da administração direta ou indireta contratado pela CLT
- 102 - Empregado - Trabalhador rural por pequeno prazo da Lei 11.718/2008
- 103 - Empregado - Aprendiz
- 104 - Empregado - Doméstico
- 105 - Empregado - Contrato a termo firmado nos termos da Lei 8.301/1998
- 106 - Trabalhador temporário - Contrato nos termos da Lei 8.919/1974
- 107 - Empregado - Contrato de trabalho Verde e Amarelo - sem acordo para antecipação mensal da multa rescisória do FGTS
- 108 - Empregado - Contrato de trabalho Verde e Amarelo - com acordo para antecipação mensal da multa rescisória do FGTS
- 111 - Empregado - Contrato de trabalho intermitente
- 201 - Trabalhador avulso portuário
- 202 - Trabalhador avulso não portuário
- 301 - Servidor público titular de cargo efetivo, magistrado, ministro de Tribunal de Contas, conselheiro de Tribunal de Contas e membro do Ministério Público
- 302 - Servidor público ocupante de cargo exclusivo em comissão
- 303 - Exercente de mandato eletivo
- 304 - Servidor público exercente de mandato eletivo, inclusive com exercício de cargo em comissão
- 305 - Servidor público indicado para conselho ou órgão deliberativo, na condição de representante do governo, órgão ou entidade da administração pública
- 306 - Servidor público contratado por tempo determinado, sujeito a regime administrativo especial definido em lei própria
- 307 - Militar
- 308 - Conscrito
- 309 - Agente público - Outros
- 310 - Servidor público eventual
- 311 - Ministros, juizes, procuradores, promotores ou oficiais de justiça à disposição da Justiça Eleitoral
- 312 - Auxiliar local
- 401 - Dirigente Sindical - Informação prestada pelo sindicato
- 410 - Trabalhador cedido/exercício em outro órgão/juiz auxiliar - Informação prestada pelo cessionário/destino
- 701 - Contribuinte individual - Autônomo em geral, exceto se enquadrado em uma das demais categorias de contribuinte individual
- 711 - Contribuinte individual - Transportador autônomo de passageiros
- 712 - Contribuinte individual - Transportador autônomo de carga
- 721 - Contribuinte individual - Diretor não empregado, com FGTS
- 722 - Contribuinte individual - Diretor não empregado, sem FGTS
- 723 - Contribuinte individual - Empresário, sócio e membro de conselho de administração ou fiscal
- 731 - Contribuinte individual - Cooperado que presta serviços por intermédio de cooperativa de trabalho
- 734 - Contribuinte individual - Transportador cooperado que presta serviços por intermédio de cooperativa de trabalho
- 738 - Contribuinte individual - Cooperado filiado a cooperativa de produção
- 741 - Contribuinte individual - Microempreendedor individual
- 751 - Contribuinte individual - Magistrado classista temporário da Justiça do Trabalho ou da Justiça Eleitoral que seja aposentado de qualquer regime previdenciário
- 761 - Contribuinte individual - Associado eleito para direção de cooperativa, associação ou entidade de classe de qualquer natureza ou finalidade, bem como o síndico ou administrador eleito para exercer atividade de direção condominial, desde que recebam remuneração
- 771 - Contribuinte individual - Membro de conselho tutelar, nos termos da Lei 8.069/1990
- 781 - Ministro de confissão religiosa ou membro de vida consagrada, de congregação ou de ordem religiosa
- 901 - Estagiário
- 902 - Médico residente
- 903 - Bolsista, nos termos da Lei 8.958/1994
- 904 - Participante de curso de formação, como etapa de concurso público, sem vínculo de emprego/estatutário
- 905 - Atleta não profissional em formação que receba bolsa



Detalhe da Guia Emitida

Empregador: 23.694.541 **Nome Empregador:** GLOBAL CONSTRUCOES SERVICOS E MANUTENCOES LTDA **Qtd. Trabalhadores FGTS:** 20 **Origem:** Gestão de Guias
Vencimento da Guia: 20/04/2026 **Total Parcelado:** 0,00 **Total da Guia (FGTS + Consignado):** 4.496,71
Número da Guia: 0126040831190308-6 **Data Emissão:** 08/04/2026 15:45:56 (Brasília) **Emitida por:** 23.694.541/0001-62 - GLOBAL CONSTRUCOES

Relação de Estabelecimentos

Comp. Apuração	Estabelecimento	Qtd. Trabalhadores	Base Remuneração Total	FGTS Mensal na Guia	FGTS Rescisório na Guia	Ind. Compensatória na Guia	Juros	Atualiz. Monetária	Multa	Total
03/2026	23.694.541/0001-62	3	9.806,63	784,52	0,00	0,00	0,00	0,00	0,00	784,52
03/2026	90.026.11943/71	7	17.151,24	1.372,07	0,00	0,00	0,00	0,00	0,00	1.372,07
03/2026	90.026.77565/75	6	13.613,57	1.089,05	0,00	0,00	0,00	0,00	0,00	1.089,05
03/2026	90.027.48639/78	4	7.208,12	576,63	0,00	0,00	0,00	0,00	0,00	576,63
Total FGTS			47.779,56	3.822,27	0,00	0,00	0,00	0,00	0,00	3.822,27



Detalhe da Guia Emitida

Empregador: 23.694.541 **Nome Empregador:** GLOBAL CONSTRUCOES SERVICOS E MANUTENCOES LTDA **Qtd. Trabalhadores FGTS:** 20 **Origem:** Gestão de Guias
Vencimento da Guia: 20/04/2026 **Total Parcelado:** 0,00 **Total da Guia (FGTS + Consignado):** 4.496,71
Número da Guia: 0126040831190308-6 **Data Emissão:** 08/04/2026 15:45:56 (Brasília) **Emitida por:** 23.694.541/0001-62 - GLOBAL CONSTRUCOES

Relação de Tipos de Valor

Estabelecimento: 23.694.541/0001-62

Comp. Apuração	Tipo de Valor	Qtd. Trabalhadores	Base Remuneração Total	FGTS Mensal na Guia	FGTS Rescisório na Guia	Ind. Compensatória na Guia	Juros	Atualiz. Monetária	Multa	Total
03/2026	11 - FGTS mensal	3	9.806,63	784,52	0,00	0,00	0,00	0,00	0,00	784,52
Total do Estabelecimento		23.694.541/0001-62	9.806,63	784,52	0,00	0,00	0,00	0,00	0,00	784,52

Estabelecimento: 90.026.11943/71

Comp. Apuração	Tipo de Valor	Qtd. Trabalhadores	Base Remuneração Total	FGTS Mensal na Guia	FGTS Rescisório na Guia	Ind. Compensatória na Guia	Juros	Atualiz. Monetária	Multa	Total
03/2026	11 - FGTS mensal	7	17.151,24	1.372,07	0,00	0,00	0,00	0,00	0,00	1.372,07
Total do Estabelecimento		90.026.11943/71	17.151,24	1.372,07	0,00	0,00	0,00	0,00	0,00	1.372,07

Estabelecimento: 90.026.77565/75

Comp. Apuração	Tipo de Valor	Qtd. Trabalhadores	Base Remuneração Total	FGTS Mensal na Guia	FGTS Rescisório na Guia	Ind. Compensatória na Guia	Juros	Atualiz. Monetária	Multa	Total
03/2026	11 - FGTS mensal	6	13.613,57	1.089,05	0,00	0,00	0,00	0,00	0,00	1.089,05
Total do Estabelecimento		90.026.77565/75	13.613,57	1.089,05	0,00	0,00	0,00	0,00	0,00	1.089,05

Estabelecimento: 90.027.48639/78

Comp. Apuração	Tipo de Valor	Qtd. Trabalhadores	Base Remuneração Total	FGTS Mensal na Guia	FGTS Rescisório na Guia	Ind. Compensatória na Guia	Juros	Atualiz. Monetária	Multa	Total
03/2026	11 - FGTS mensal	4	7.208,12	576,63	0,00	0,00	0,00	0,00	0,00	576,63
Total do Estabelecimento		90.027.48639/78	7.208,12	576,63	0,00	0,00	0,00	0,00	0,00	576,63

Total FGTS 47.779,56 3.822,27 0,00 0,00 0,00 0,00 0,00 3.822,27



Detalhe da Guia Emitida

Empregador: 23.694.541 **Nome Empregador:** GLOBAL CONSTRUCOES SERVICOS E MANUTENCOES LTDA **Qtd. Trabalhadores FGTS:** 20 **Origem:** Gestão de Guias
Vencimento da Guia: 20/04/2026 **Total Parcelado:** 0,00 **Total da Guia (FGTS + Consignado):** 4.496,71
Número da Guia: 0126040831190308-6 **Data Emissão:** 08/04/2026 15:45:56 (Brasília) **Emitida por:** 23.694.541/0001-62 - GLOBAL CONSTRUCOES

Relação de Tomadores de Serviço

Tomador:	Sem Tomador									
Comp. Apuração	Qtd. Trabalhadores	Base Remuneração Total	FGTS Mensal na Guia	FGTS Rescisório na Guia	Ind. Compensatória na Guia	Juros	Atualiz. Monetária	Multa	Total	
03/2026	20	47.779,56	3.822,27	0,00	0,00	0,00	0,00	0,00	3.822,27	
	Total FGTS	47.779,56	3.822,27	0,00	0,00	0,00	0,00	0,00	3.822,27	



Detalhe da Guia Emitida

Empregador: 23.694.541 **Nome Empregador:** GLOBAL CONSTRUCOES SERVICOS E MANUTENCOES LTDA **Qtd. Trabalhadores Consignado:** 2 **Origem:** Gestão de Guias
Vencimento da Guia: 20/04/2026 **Total da Guia (FGTS + Consignado):** 4.496,71
Número da Guia: 0126040831190308-6 **Data Emissão:** 08/04/2026 15:45:56 (Brasília) **Emitida por:** 23.694.541/0001-62 - GLOBAL CONSTRUCOES

Relação de Trabalhadores

Comp. Apuração	Vencimento	Nome Trabalhador	Matrícula	CPF	Número do Contrato	Instituição Financeira	Valor Consignado na Guia
03/2026	20/04/2026	DARLISSON SANTOS	848	073.221.815-22	6057686786	626	298,60
03/2026	20/04/2026	GIVALDO DOS SANTOS REIS JUNIOR	18	031.681.375-37	6048281683	626	191,84
03/2026	20/04/2026	GIVALDO DOS SANTOS REIS JUNIOR	18	031.681.375-37	778696471	033	184,00
Total Consignado							674,44



Empresa: GLOBAL CONSTRUÇÕES SERVIÇOS E MANUTENÇÕES LTDA
 Estabelecimento: Matriz
 CNPJ/CEI: 23694541000162

Emissão: 30/03/2026 14:13
 Usuário: SETOR PESSOAL

março/2026

Colaborador :	849	ADRIEL SANTANA BARBOSA			Admissão:	16/08/2025	Matricula:	849
Cargo:	717020	SERVENTE COMUM			Situação:	Ativo		
CTPS:	1212255-9500\SE	Salário Base:	1.654,08	Tipo de Salário:	Mensalista			
Evento		Referência	Tipo	Provento		Desconto		
1	SALARIO BASE	220,00	hora(s)	1.654,08		A		
112	SALARIO FAMILIA	1,00	cota(s)	67,54		A		
506	ABONO CCT		R\$	95,00		I		
66	LIQUIDO DE ADIANTAMENTO QUINZENAL	100,00	%			661,63 A		
108	INSS	7,61	%			133,09 A		
187	VALE ALIMENTAÇÃO C/R VINCULADA AO PAT	5,00	%			28,13 A		
446	TAXA ASSISTENCIAL	1,50	%			24,81 A		
				1.816,62		847,66		
		Base INSS	Base FGTS	FGTS	Base IRRF	Líquido: 968,96		
Anotação		1.749,08	1.749,08	139,93	0,00			

Colaborador :	969	AGRIPINO OLIVEIRA SANTOS			Admissão:	02/02/2026	Matricula:	969
Cargo:	717020	SERVENTE COMUM			Situação:	Ativo		
CTPS:	1064697-1433\BA	Salário Base:	1.654,08	Tipo de Salário:	Mensalista			
Evento		Referência	Tipo	Provento		Desconto		
1	SALARIO BASE	220,00	hora(s)	1.654,08		A		
506	ABONO CCT		R\$	95,00		I		
66	LIQUIDO DE ADIANTAMENTO QUINZENAL	100,00	%			661,63 A		
108	INSS	7,61	%			133,09 A		
187	VALE ALIMENTAÇÃO C/R VINCULADA AO PAT	5,00	%			29,23 A		
446	TAXA ASSISTENCIAL	1,50	%			24,81 A		
				1.749,08		848,76		
		Base INSS	Base FGTS	FGTS	Base IRRF	Líquido: 900,32		
Anotação		1.749,08	1.749,08	139,93	0,00			

Colaborador :	846	AILSON DE JESUS COSTA			Admissão:	01/08/2025	Matricula:	846
Cargo:	715210	PEDREIRO			Situação:	Rescisão 13/03/2026		
CTPS:	060094-00018\BA	Salário Base:	2.455,70	Tipo de Salário:	Mensalista			
Evento		Referência	Tipo	Provento		Desconto		
147	AVISO PREVIO INDENIZADO PELO EMPREGADOR	30,00	dias(s)	2.455,70		A		
149	SALDO DE SALARIO	13,00	dias(s)	1.064,14		A		
150	13º SALARIO RESCISAO	2,00	avo(s)	409,28		A		
151	13º SALARIO REF. AVISO INDENIZADO	1,00	avo(s)	204,64		A		
152	FERIAS PROPORCIONAIS	7,00	avo(s)	1.432,49		A		
158	1/3 FERIAS PROPORCIONAIS RESCISAO	3,00	avo(s)	545,71		A		
317	FERIAS PROPORCIONAIS INDENIZADA	1,00	avo(s)	204,64		A		
108	INSS	7,50	%			73,67 A		
117	FALTA INJUSTIFICADA	1,00	dias(s)			81,86 A		
156	INSS 13º SALARIO	7,50	%			46,04 A		
162	LIQUIDO DE RESCISAO		R\$			5.780,68 A		
187	VALE ALIMENTAÇÃO C/R VINCULADA AO PAT	5,00	%			12,78 A		
336	DEVOLUCAO DE VALE REFEIÇÃO		R\$			306,84 I		
446	TAXA ASSISTENCIAL	1,50	%			14,73 A		
				6.316,60		6.316,60		
		Base INSS	Base FGTS	FGTS	Base IRRF	Líquido: 0,00		
Anotação		1.596,20	1.391,56	111,32	0,00			



Empresa: GLOBAL CONSTRUÇÕES SERVIÇOS E MANUTENÇÕES LTDA
 Estabelecimento: Matriz
 CNPJ/CEI: 23694541000162

Emissão: 30/03/2026 14:13
 Usuário: SETOR PESSOAL

março/2026

Colaborador:	870	ALESSANDRO DA SILVA NASCIMENTO				Admissão:	02/01/2026	Matricula:	870
Cargo:	782510	MOTORISTA CARGA PESADA				Situação:	Ativo		
CTPS:	0002049-00080\BA	Salário Base:	2.942,34	Tipo de Salário:	Mensalista				
Evento		Referência	Tipo	Provento		Desconto			
1	SALARIO BASE	220,00	hora(s)	2.942,34					
66	LIQUIDO DE ADIANTAMENTO QUINZENAL	100,00%				1.176,94			
107	VALE TRANSPORTE	6,00%				176,54			
108	INSS	8,21%				241,67			
187	VALE ALIMENTAÇÃO C/R VINCULADA AO PAT	1,00%				5,28			
				2.942,34		1.600,43			
		Base INSS	Base FGTS	FGTS	Base IRRF	Líquido:			
Anotação		2.942,34	2.942,34	235,39	0,00	1.341,91			

Colaborador:	840	ALISON DAMASCENO MACHADO				Admissão:	01/08/2025	Matricula:	840
Cargo:	710205	CABO DE TURMA				Situação:	Rescisão 23/03/2026		
CTPS:	4553768-0040\BA	Salário Base:	3.525,04	Tipo de Salário:	Mensalista				
Evento		Referência	Tipo	Provento		Desconto			
147	AVISO PREVIO INDENIZADO PELO EMPREGADOR	30,00	dias(s)	3.525,04					
149	SALDO DE SALARIO	23,00	dias(s)	2.702,53					
150	13º SALARIO RESCISAO	3,00	avo(s)	881,26					
151	13º SALARIO REF. AVISO INDENIZADO	1,00	avo(s)	293,75					
152	FERIAS PROPORCIONAIS	8,00	avo(s)	2.350,03					
158	1/3 FERIAS PROPORCIONAIS RESCISAO	3,00	avo(s)	881,26					
317	FERIAS PROPORCIONAIS INDENIZADA	1,00	avo(s)	293,75					
66	LIQUIDO DE ADIANTAMENTO QUINZENAL	100,00%				1.410,02			
108	INSS	8,10%				218,90			
156	INSS 13º SALARIO	7,50%				88,12			
162	LIQUIDO DE RESCISAO		R\$			8.996,16			
187	VALE ALIMENTAÇÃO C/R VINCULADA AO PAT	5,00%				20,46			
336	DEVOLUCAO DE VALE REFEIÇÃO		R\$			153,42			
446	TAXA ASSISTENCIAL	1,50%				40,54			
				10.927,62		10.927,62			
		Base INSS	Base FGTS	FGTS	Base IRRF	Líquido:			
Anotação		3.877,54	3.583,79	286,70	0,00	0,00			

Colaborador:	983	AMARILDO SANTOS PEREIRA				Admissão:	23/02/2026	Matricula:	983
Cargo:	992205	ENCARREGADO GERAL				Situação:	Ativo		
CTPS:	3967749-4520\BA	Salário Base:	3.965,68	Tipo de Salário:	Mensalista				
Evento		Referência	Tipo	Provento		Desconto			
1	SALARIO BASE	220,00	hora(s)	3.965,68					
506	ABONO CCT		R\$	400,00					
66	LIQUIDO DE ADIANTAMENTO QUINZENAL	100,00%				1.586,27			
108	INSS	9,45%				412,69			
187	VALE ALIMENTAÇÃO C/R VINCULADA AO PAT	5,00%				28,13			
446	TAXA ASSISTENCIAL	1,50%				59,49			
				4.365,68		2.086,58			
		Base INSS	Base FGTS	FGTS	Base IRRF	Líquido:			
Anotação		4.365,68	4.365,68	349,25	0,00	2.279,10			



Empresa: GLOBAL CONSTRUÇÕES SERVIÇOS E MANUTENÇÕES LTDA
 Estabelecimento: Matriz
 CNPJ/CEI: 23694541000162

Emissão: 30/03/2026 14:13
 Usuário: SETOR PESSOAL

março/2026

Colaborador :	959	AMAURI DOS SANTOS BARBOZA				Admissão:	02/02/2026	Matricula:	959
Cargo:	715210	PEDREIRO				Situação:	Ativo		
CTPS:	3234001-0020\BA	Salário Base:	2.603,05	Tipo de Salário:	Mensalista				
Evento		Referência	Tipo	Provento		Desconto			
1	SALARIO BASE	220,00	hora(s)	2.603,05					
506	ABONO CCT		R\$	320,00					
66	LIQUIDO DE ADIANTAMENTO QUINZENAL	100,00%				1.041,22			
108	INSS	8,19%				239,35			
187	VALE ALIMENTAÇÃO C/R VINCULADA AO PAT	5,00%				29,23			
446	TAXA ASSISTENCIAL	1,50%				39,05			
				2.923,05		1.348,85			
		Base INSS	Base FGTS	FGTS	Base IRRF	Líquido:			
Anotação		2.923,05	2.923,05	233,84	0,00	1.574,20			

Colaborador :	828	ANDERSON EVANGELISTA DOS SANTOS				Admissão:	16/07/2025	Matricula:	828
Cargo:	716610	PINTOR				Situação:	Auxílio Acidente 26/09/2025 até ...		
CTPS:	9265598-0010\BA	Salário Base:	2.603,05	Tipo de Salário:	Mensalista				
Evento		Referência	Tipo	Provento		Desconto			
				0,00		0,00			
		Base INSS	Base FGTS	FGTS	Base IRRF	Líquido:			
Anotação		0,00	2.603,05	208,24	0,00	0,00			

Colaborador :	957	ANDRE CARDOZO DOS SANTOS				Admissão:	02/02/2026	Matricula:	957
Cargo:	715315	ARMADOR				Situação:	Ativo		
CTPS:	7798372-0010\BA	Salário Base:	2.603,05	Tipo de Salário:	Mensalista				
Evento		Referência	Tipo	Provento		Desconto			
1	SALARIO BASE	220,00	hora(s)	2.603,05					
506	ABONO CCT		R\$	320,00					
66	LIQUIDO DE ADIANTAMENTO QUINZENAL	100,00%				1.041,22			
108	INSS	8,19%				239,35			
187	VALE ALIMENTAÇÃO C/R VINCULADA AO PAT	5,00%				29,23			
446	TAXA ASSISTENCIAL	1,50%				39,05			
				2.923,05		1.348,85			
		Base INSS	Base FGTS	FGTS	Base IRRF	Líquido:			
Anotação		2.923,05	2.923,05	233,84	0,00	1.574,20			



Empresa: GLOBAL CONSTRUÇÕES SERVIÇOS E MANUTENÇÕES LTDA
 Estabelecimento: Matriz
 CNPJ/CEI: 23694541000162

Emissão: 30/03/2026 14:13
 Usuário: SETOR PESSOAL

março/2026

Colaborador:	43	ANDRE DE SOUZA BISPO			Admissão:	19/08/2024	Matricula:	43
Cargo:	717020	AJUDANTE PRATICO			Situação:	Rescisão 11/03/2026		
CTPS:	3535419-0001\BA	Salário Base:	1.621,00	Tipo de Salário:	Mensalista			
Evento		Referência	Tipo	Provento		Desconto		
147	AVISO PREVIO INDENIZADO PELO EMPREGADOR	33,00	dias(s)	1.783,10				A
149	SALDO DE SALARIO	11,00	dias(s)	594,37				A
150	13º SALARIO RESCISAO	2,00	avo(s)	270,17				A
151	13º SALARIO REF. AVISO INDENIZADO	1,00	avo(s)	135,08				A
152	FERIAS PROPORCIONAIS	7,00	avo(s)	756,47				A
158	1/3 FERIAS PROPORCIONAIS RESCISAO	3,00	avo(s)	297,18				A
317	FERIAS PROPORCIONAIS INDENIZADA	1,00	avo(s)	135,08				A
108	INSS	7,50%				32,42		A
117	FALTA INJUSTIFICADA	3,00	dias(s)			162,10		A
156	INSS 13º SALARIO	7,50%				30,39		A
162	LIQUIDO DE RESCISAO		R\$			3.371,85		A
187	VALE ALIMENTAÇÃO C/R VINCULADA AO PAT	5,00%				10,23		A
336	DEVOLUCAO DE VALE REFEIÇÃO		R\$			357,98		I
446	TAXA ASSISTENCIAL	1,50%				6,48		A
				3.971,45		3.971,45		
Anotação		Base INSS	Base FGTS	FGTS	Base IRRF	Líquido:		0,00
		837,52	702,44	56,20	0,00			

Colaborador:	973	ANDREI DOS SANTOS SILVA			Admissão:	02/02/2026	Matricula:	973
Cargo:	717020	AJUDANTE COMUM			Situação:	Ativo		
CTPS:	1035402-8588\BA	Salário Base:	1.654,08	Tipo de Salário:	Mensalista			
Evento		Referência	Tipo	Provento		Desconto		
1	SALARIO BASE	220,00	hora(s)	1.654,08				A
506	ABONO CCT		R\$	95,00				I
66	LIQUIDO DE ADIANTAMENTO QUINZENAL	100,00%				661,63		A
108	INSS	7,61%				133,09		A
187	VALE ALIMENTAÇÃO C/R VINCULADA AO PAT	5,00%				29,23		A
446	TAXA ASSISTENCIAL	1,50%				24,81		A
				1.749,08		848,76		
Anotação		Base INSS	Base FGTS	FGTS	Base IRRF	Líquido:		900,32
		1.749,08	1.749,08	139,93	0,00			

Colaborador:	26	ANTONIO ALVES DA SILVA			Admissão:	01/02/2024	Matricula:	26
Cargo:	717020	AJUDANTE PRATICO			Situação:	Ativo		
CTPS:	8801255-7568\BA	Salário Base:	1.725,88	Tipo de Salário:	Mensalista			
Evento		Referência	Tipo	Provento		Desconto		
1	SALARIO BASE	220,00	hora(s)	1.725,88				A
506	ABONO CCT		R\$	235,00				I
66	LIQUIDO DE ADIANTAMENTO QUINZENAL	100,00%				690,35		A
108	INSS	7,76%				152,15		A
187	VALE ALIMENTAÇÃO C/R VINCULADA AO PAT	5,00%				29,23		A
446	TAXA ASSISTENCIAL	1,50%				25,89		A
				1.960,88		897,62		
Anotação		Base INSS	Base FGTS	FGTS	Base IRRF	Líquido:		1.063,26
		1.960,88	1.960,88	156,87	0,00			



Empresa: GLOBAL CONSTRUÇÕES SERVIÇOS E MANUTENÇÕES LTDA
 Estabelecimento: Matriz
 CNPJ/CEI: 23694541000162

Emissão: 30/03/2026 14:13
 Usuário: SETOR PESSOAL

março/2026

Colaborador:	843	ANTONIO JOSE ROCHA MACHADO			Admissão:	01/08/2025	Matricula:	843
Cargo:	992205	ENCARREGADO GERAL			Situação:	Rescisão 23/03/2026		
CTPS:	3932016-2549\BA	Salário Base:	3.965,68	Tipo de Salário:	Mensalista			
Evento		Referência	Tipo	Provento		Desconto		
147	AVISO PREVIO INDENIZADO PELO EMPREGADOR	30,00	dias(s)	3.965,68				
149	SALDO DE SALARIO	23,00	dias(s)	3.040,35				
150	13º SALARIO RESCISAO	3,00	avo(s)	991,42				
151	13º SALARIO REF. AVISO INDENIZADO	1,00	avo(s)	330,47				
152	FERIAS PROPORCIONAIS	8,00	avo(s)	2.643,79				
158	1/3 FERIAS PROPORCIONAIS RESCISAO	3,00	avo(s)	991,42				
317	FERIAS PROPORCIONAIS INDENIZADA	1,00	avo(s)	330,47				
66	LIQUIDO DE ADIANTAMENTO QUINZENAL	100,00	%			1.586,27		
108	INSS	8,34	%			253,43		
156	INSS 13º SALARIO	7,50	%			99,14		
162	LIQUIDO DE RESCISAO		R\$			10.135,27		
187	VALE ALIMENTAÇÃO C/R VINCULADA AO PAT	5,00	%			20,46		
336	DEVOLUCAO DE VALE REFEIÇÃO		R\$			153,42		
446	TAXA ASSISTENCIAL	1,50	%			45,61		
				12.293,60		12.293,60		
Anotação		Base INSS	Base FGTS	FGTS	Base IRRF	Líquido:		0,00
		4.362,24	4.031,77	322,54	0,00			

Colaborador:	979	BERNARDO SILVA BRITTO			Admissão:	02/02/2026	Matricula:	979
Cargo:	717020	AJUDANTE PRATICO			Situação:	Ativo		
CTPS:	0656342-4554\BA	Salário Base:	1.725,88	Tipo de Salário:	Mensalista			
Evento		Referência	Tipo	Provento		Desconto		
1	SALARIO BASE	220,00	hora(s)	1.725,88				
112	SALARIO FAMILIA	1,00	cota(s)	67,54				
506	ABONO CCT		R\$	235,00				
66	LIQUIDO DE ADIANTAMENTO QUINZENAL	100,00	%			690,35		
108	INSS	7,76	%			152,15		
187	VALE ALIMENTAÇÃO C/R VINCULADA AO PAT	5,00	%			29,23		
446	TAXA ASSISTENCIAL	1,50	%			25,89		
				2.028,42		897,62		
Anotação		Base INSS	Base FGTS	FGTS	Base IRRF	Líquido:		1.130,80
		1.960,88	1.960,88	156,87	0,00			

Colaborador:	989	CLEBSON SANTOS DE JESUS			Admissão:	02/03/2026	Matricula:	989
Cargo:	717020	AJUDANTE COMUM			Situação:	Ativo		
CTPS:	1011069-2535\BA	Salário Base:	1.654,08	Tipo de Salário:	Mensalista			
Evento		Referência	Tipo	Provento		Desconto		
1	SALARIO BASE	213,00	hora(s)	1.601,45				
66	LIQUIDO DE ADIANTAMENTO QUINZENAL	100,00	%			640,29		
108	INSS	7,50	%			120,10		
187	VALE ALIMENTAÇÃO C/R VINCULADA AO PAT	5,00	%			28,13		
446	TAXA ASSISTENCIAL	1,50	%			24,01		
				1.601,45		812,53		
Anotação		Base INSS	Base FGTS	FGTS	Base IRRF	Líquido:		788,92
		1.601,45	1.601,45	128,12	0,00			



Empresa: GLOBAL CONSTRUÇÕES SERVIÇOS E MANUTENÇÕES LTDA
 Estabelecimento: Matriz
 CNPJ/CEI: 23694541000162

Emissão: 30/03/2026 14:13
 Usuário: SETOR PESSOAL

março/2026

Colaborador:	978	DARLAN DA CONCEICAO SILVA			Admissão:	02/02/2026	Matricula:	978
Cargo:	717020	AJUDANTE PRATICO			Situação:	Ativo		
CTPS:	7765242-0040\BA	Salário Base:	1.725,88	Tipo de Salário:	Mensalista			
Evento		Referência	Tipo	Provento		Desconto		
1	SALARIO BASE	220,00	hora(s)	1.725,88				A
506	ABONO CCT		R\$	235,00				I
66	LIQUIDO DE ADIANTAMENTO QUINZENAL	100,00%				690,35		A
108	INSS	7,76%				152,15		A
187	VALE ALIMENTAÇÃO C/R VINCULADA AO PAT	5,00%				29,23		A
				1.960,88		871,73		
		Base INSS	Base FGTS	FGTS	Base IRRF	Líquido:		1.089,15
Anotação		1.960,88	1.960,88	156,87	0,00			

Colaborador:	848	DARLISSON SANTOS			Admissão:	16/08/2025	Matricula:	848
Cargo:	717020	SERVENTE COMUM			Situação:	Ativo		
CTPS:	9675232-0040\SE	Salário Base:	1.654,08	Tipo de Salário:	Mensalista			
Evento		Referência	Tipo	Provento		Desconto		
1	SALARIO BASE	220,00	hora(s)	1.654,08				A
112	SALARIO FAMILIA	1,00	cota(s)	67,54				A
506	ABONO CCT		R\$	95,00				I
66	LIQUIDO DE ADIANTAMENTO QUINZENAL	100,00%				661,63		A
108	INSS	7,61%				133,09		A
187	VALE ALIMENTAÇÃO C/R VINCULADA AO PAT	5,00%				28,13		A
446	TAXA ASSISTENCIAL	1,50%				24,81		A
4025	EMPRESTIMO CONSIGNADO FGTS C\R 01		R\$			298,60		A
				1.816,62		1.146,26		
		Base INSS	Base FGTS	FGTS	Base IRRF	Líquido:		670,36
Anotação		1.749,08	1.749,08	139,93	0,00			

Colaborador:	975	DIEGO MONTEIRO DOS SANTOS			Admissão:	02/02/2026	Matricula:	975
Cargo:	717020	SERVENTE COMUM			Situação:	Ativo		
CTPS:	5477849-0040\BA	Salário Base:	1.654,08	Tipo de Salário:	Mensalista			
Evento		Referência	Tipo	Provento		Desconto		
1	SALARIO BASE	220,00	hora(s)	1.654,08				A
112	SALARIO FAMILIA	1,00	cota(s)	67,54				A
506	ABONO CCT		R\$	95,00				I
66	LIQUIDO DE ADIANTAMENTO QUINZENAL	100,00%				661,63		A
108	INSS	7,61%				133,09		A
187	VALE ALIMENTAÇÃO C/R VINCULADA AO PAT	5,00%				29,23		A
446	TAXA ASSISTENCIAL	1,50%				24,81		A
				1.816,62		848,76		
		Base INSS	Base FGTS	FGTS	Base IRRF	Líquido:		967,86
Anotação		1.749,08	1.749,08	139,93	0,00			



Empresa: GLOBAL CONSTRUÇÕES SERVIÇOS E MANUTENÇÕES LTDA
 Estabelecimento: Matriz
 CNPJ/CEI: 23694541000162

Emissão: 30/03/2026 14:13
 Usuário: SETOR PESSOAL

março/2026

Colaborador:	947	EDUARDO FERNANDES DA ROCHA			Admissão:	26/01/2026	Matricula:	947
Cargo:	715210	PEDREIRO			Situação:	Rescisão 11/03/2026		
CTPS:	2219735-0001\BA	Salário Base:	2.445,70	Tipo de Salário:	Mensalista			
Evento		Referência	Tipo	Provento		Desconto		
149	SALDO DE SALARIO	11,00	dias(s)	896,76				A
150	13º SALARIO RESCISAO	1,00	avo(s)	203,81				A
152	FERIAS PROPORCIONAIS	1,00	avo(s)	203,81				A
158	1/3 FERIAS PROPORCIONAIS RESCISAO	3,00	avo(s)	67,94				A
108	INSS	7,50	%			67,25		A
156	INSS 13º SALARIO	7,50	%			15,28		A
162	LIQUIDO DE RESCISAO		R\$			908,13		A
187	VALE ALIMENTAÇÃO C/R VINCULADA AO PAT	5,00	%			10,23		A
336	DEVOLUCAO DE VALE REFEIÇÃO		R\$			357,98		I
446	TAXA ASSISTENCIAL	1,50	%			13,45		A
				1.372,32		1.372,32		
				Base INSS	Base FGTS	FGTS	Base IRRF	Líquido:
Anotação				1.100,57	1.100,57	88,05	0,00	0,00

Colaborador:	919	EUGENIO OLIVEIRA SILVA JUNIOR			Admissão:	02/01/2026	Matricula:	919
Cargo:	717020	SERVENTE COMUM			Situação:	Ativo		
CTPS:	1084951-6579\BA	Salário Base:	1.654,08	Tipo de Salário:	Mensalista			
Evento		Referência	Tipo	Provento		Desconto		
1	SALARIO BASE	220,00	hora(s)	1.654,08				A
506	ABONO CCT		R\$	95,00				I
66	LIQUIDO DE ADIANTAMENTO QUINZENAL	100,00	%			661,63		A
108	INSS	7,61	%			133,09		A
187	VALE ALIMENTAÇÃO C/R VINCULADA AO PAT	5,00	%			28,13		A
446	TAXA ASSISTENCIAL	1,50	%			24,81		A
				1.749,08		847,66		
				Base INSS	Base FGTS	FGTS	Base IRRF	Líquido:
Anotação				1.749,08	1.749,08	139,93	0,00	901,42

Colaborador:	974	FELIPE SANTOS DE SOUZA			Admissão:	02/02/2026	Matricula:	974
Cargo:	717020	AJUDANTE COMUM			Situação:	Ativo		
CTPS:	0473694-4501\BA	Salário Base:	1.654,08	Tipo de Salário:	Mensalista			
Evento		Referência	Tipo	Provento		Desconto		
1	SALARIO BASE	220,00	hora(s)	1.654,08				A
112	SALARIO FAMILIA	1,00	cota(s)	67,54				A
506	ABONO CCT		R\$	95,00				I
66	LIQUIDO DE ADIANTAMENTO QUINZENAL	100,00	%			661,63		A
108	INSS	7,61	%			133,09		A
187	VALE ALIMENTAÇÃO C/R VINCULADA AO PAT	5,00	%			29,23		A
446	TAXA ASSISTENCIAL	1,50	%			24,81		A
				1.816,62		848,76		
				Base INSS	Base FGTS	FGTS	Base IRRF	Líquido:
Anotação				1.749,08	1.749,08	139,93	0,00	967,86



Empresa: GLOBAL CONSTRUÇÕES SERVIÇOS E MANUTENÇÕES LTDA
 Estabelecimento: Matriz
 CNPJ/CEI: 23694541000162

Emissão: 30/03/2026 14:13
 Usuário: SETOR PESSOAL

março/2026

Colaborador:	961	FELIX DOS SANTOS JUNIOR			Admissão:	02/02/2026	Matricula:	961
Cargo:	715210	PEDREIRO			Situação:	Ativo		
CTPS:	2023942-0030\BA	Salário Base:	2.603,05	Tipo de Salário:	Mensalista			
Evento		Referência	Tipo	Provento		Desconto		
1	SALARIO BASE	220,00	hora(s)	2.603,05				
506	ABONO CCT		R\$	320,00				
66	LIQUIDO DE ADIANTAMENTO QUINZENAL	100,00%				1.041,22		
108	INSS	8,19%				239,35		
187	VALE ALIMENTAÇÃO C/R VINCULADA AO PAT	5,00%				29,23		
446	TAXA ASSISTENCIAL	1,50%				39,05		
				2.923,05		1.348,85		
		Base INSS	Base FGTS	FGTS	Base IRRF	Líquido:		
Anotação		2.923,05	2.923,05	233,84	0,00	1.574,20		

Colaborador:	981	FILIFE MOREIRA SANTOS			Admissão:	02/02/2026	Matricula:	981
Cargo:	717020	AJUDANTE PRATICO			Situação:	Ativo		
CTPS:	8584911-0577\BA	Salário Base:	1.725,88	Tipo de Salário:	Mensalista			
Evento		Referência	Tipo	Provento		Desconto		
1	SALARIO BASE	220,00	hora(s)	1.725,88				
506	ABONO CCT		R\$	95,00				
66	LIQUIDO DE ADIANTAMENTO QUINZENAL	100,00%				690,35		
108	INSS	7,66%				139,55		
187	VALE ALIMENTAÇÃO C/R VINCULADA AO PAT	5,00%				29,23		
446	TAXA ASSISTENCIAL	1,50%				25,89		
				1.820,88		885,02		
		Base INSS	Base FGTS	FGTS	Base IRRF	Líquido:		
Anotação		1.820,88	1.820,88	145,67	0,00	935,86		

Colaborador:	29	FRANCISCO ROGERIO NOGUEIRA DA SILVA			Admissão:	01/04/2024	Matricula:	29
Cargo:	716610	PINTOR			Situação:	Ativo		
CTPS:	0860400-7431\PE	Salário Base:	2.603,05	Tipo de Salário:	Mensalista			
Evento		Referência	Tipo	Provento		Desconto		
1	SALARIO BASE	220,00	hora(s)	2.603,05				
506	ABONO CCT		R\$	320,00				
66	LIQUIDO DE ADIANTAMENTO QUINZENAL	100,00%				1.041,22		
108	INSS	8,19%				239,35		
187	VALE ALIMENTAÇÃO C/R VINCULADA AO PAT	5,00%				28,13		
446	TAXA ASSISTENCIAL	1,50%				39,05		
513	EMPRESTIMO CONSIGNADO MP1292/25 C\R 03		R\$			325,00		
4025	EMPRESTIMO CONSIGNADO FGTS C\R 01		R\$			283,66		
4029	EMPRESTIMO CONSIGNADO FGTS C\R 02		R\$			181,00		
				2.923,05		2.137,41		
		Base INSS	Base FGTS	FGTS	Base IRRF	Líquido:		
Anotação		2.923,05	2.923,05	233,84	0,00	785,64		



Empresa: GLOBAL CONSTRUÇÕES SERVIÇOS E MANUTENÇÕES LTDA
 Estabelecimento: Matriz
 CNPJ/CEI: 23694541000162

Emissão: 30/03/2026 14:13
 Usuário: SETOR PESSOAL

março/2026

Colaborador:	17	GERALDINO MARTINS DE ALMEIDA FILHO				Admissão:	25/11/2023	Matricula:	17
Cargo:	715210	PEDREIRO				Situação:	Ativo		
CTPS:	9449642-0520\BA	Salário Base:	2.603,05	Tipo de Salário:	Mensalista				
Evento		Referência	Tipo	Provento		Desconto			
1	SALARIO BASE	220,00	hora(s)	2.603,05					
506	ABONO CCT		R\$	320,00					
66	LIQUIDO DE ADIANTAMENTO QUINZENAL	100,00%				1.041,22			
108	INSS	8,19%				239,35			
187	VALE ALIMENTAÇÃO C/R VINCULADA AO PAT	5,00%				28,13			
446	TAXA ASSISTENCIAL	1,50%				39,05			
				2.923,05		1.347,75			
Anotação		Base INSS	Base FGTS	FGTS	Base IRRF	Líquido:			
		2.923,05	2.923,05	233,84	0,00	1.575,30			

Colaborador:	18	GIVALDO DOS SANTOS REIS JUNIOR				Admissão:	25/11/2023	Matricula:	18
Cargo:	715210	PEDREIRO				Situação:	Ativo		
CTPS:	25938000-002\BA	Salário Base:	2.603,05	Tipo de Salário:	Mensalista				
Evento		Referência	Tipo	Provento		Desconto			
1	SALARIO BASE	220,00	hora(s)	2.603,05					
506	ABONO CCT		R\$	320,00					
66	LIQUIDO DE ADIANTAMENTO QUINZENAL	100,00%				1.041,22			
108	INSS	8,19%				239,35			
187	VALE ALIMENTAÇÃO C/R VINCULADA AO PAT	5,00%				28,13			
446	TAXA ASSISTENCIAL	1,50%				39,05			
4025	EMPRESTIMO CONSIGNADO FGTS C\R 01		R\$			191,84			
4029	EMPRESTIMO CONSIGNADO FGTS C\R 02		R\$			184,00			
				2.923,05		1.723,59			
Anotação		Base INSS	Base FGTS	FGTS	Base IRRF	Líquido:			
		2.923,05	2.923,05	233,84	0,00	1.199,46			

Colaborador:	964	GIVANILDO CARVALHO SILVA				Admissão:	02/02/2026	Matricula:	964
Cargo:	715210	PEDREIRO				Situação:	Ativo		
CTPS:	0694901-6522\BA	Salário Base:	2.603,05	Tipo de Salário:	Mensalista				
Evento		Referência	Tipo	Provento		Desconto			
1	SALARIO BASE	220,00	hora(s)	2.603,05					
506	ABONO CCT		R\$	320,00					
66	LIQUIDO DE ADIANTAMENTO QUINZENAL	100,00%				1.041,22			
108	INSS	8,19%				239,35			
187	VALE ALIMENTAÇÃO C/R VINCULADA AO PAT	5,00%				29,23			
446	TAXA ASSISTENCIAL	1,50%				39,05			
				2.923,05		1.348,85			
Anotação		Base INSS	Base FGTS	FGTS	Base IRRF	Líquido:			
		2.923,05	2.923,05	233,84	0,00	1.574,20			



Empresa: GLOBAL CONSTRUÇÕES SERVIÇOS E MANUTENÇÕES LTDA
 Estabelecimento: Matriz
 CNPJ/CEI: 23694541000162

Emissão: 30/03/2026 14:13
 Usuário: SETOR PESSOAL

março/2026

Colaborador:	994	INACIO VICTOR DOS SANTOS MONTEIRO			Admissão:	11/03/2026	Matricula:	994
Cargo:	717020	AJUDANTE COMUM			Situação:	Ativo		
CTPS:	1185468-6500\BA	Salário Base:	1.654,08	Tipo de Salário:	Mensalista			
Evento		Referência	Tipo	Provento		Desconto		
1	SALARIO BASE	149,10	hora(s)	1.121,02				A
66	LIQUIDO DE ADIANTAMENTO QUINZENAL	100,00%				448,20		A
108	INSS	7,50%				84,07		A
187	VALE ALIMENTAÇÃO C/R VINCULADA AO PAT	5,00%				19,18		A
446	TAXA ASSISTENCIAL	1,50%				16,81		A
				1.121,02		568,26		
		Base INSS	Base FGTS	FGTS	Base IRRF	Líquido:		552,76
Anotação		1.121,02	1.121,02	89,68	0,00			

Colaborador:	852	IVANILDO SANTOS DE JESUS			Admissão:	01/08/2025	Matricula:	852
Cargo:	717020	SERVENTE COMUM			Situação:	Ativo		
CTPS:	1011073-6508\BA	Salário Base:	1.654,08	Tipo de Salário:	Mensalista			
Evento		Referência	Tipo	Provento		Desconto		
1	SALARIO BASE	220,00	hora(s)	1.654,08				A
506	ABONO CCT		R\$	95,00				I
66	LIQUIDO DE ADIANTAMENTO QUINZENAL	100,00%				661,63		A
108	INSS	7,61%				133,09		A
187	VALE ALIMENTAÇÃO C/R VINCULADA AO PAT	5,00%				28,13		A
446	TAXA ASSISTENCIAL	1,50%				24,81		A
				1.749,08		847,66		
		Base INSS	Base FGTS	FGTS	Base IRRF	Líquido:		901,42
Anotação		1.749,08	1.749,08	139,93	0,00			

Colaborador:	25	JAILSON ALVES DOS SANTOS			Admissão:	01/02/2024	Matricula:	25
Cargo:	992205	ENCARREGADO GERAL			Situação:	Ativo		
CTPS:	1816004-0060\BA	Salário Base:	3.965,68	Tipo de Salário:	Mensalista			
Evento		Referência	Tipo	Provento		Desconto		
1	SALARIO BASE	220,00	hora(s)	3.965,68				A
506	ABONO CCT		R\$	400,00				I
66	LIQUIDO DE ADIANTAMENTO QUINZENAL	100,00%				1.586,27		A
108	INSS	9,45%				412,69		A
187	VALE ALIMENTAÇÃO C/R VINCULADA AO PAT	5,00%				28,13		A
446	TAXA ASSISTENCIAL	1,50%				59,49		A
				4.365,68		2.086,58		
		Base INSS	Base FGTS	FGTS	Base IRRF	Líquido:		2.279,10
Anotação		4.365,68	4.365,68	349,25	0,00			

Colaborador:	30	JOCELINO SANTANA DOS SANTOS			Admissão:	01/04/2024	Matricula:	30
Cargo:	716610	PINTOR			Situação:	Ativo		
CTPS:	99625-00409\SP	Salário Base:	2.603,05	Tipo de Salário:	Mensalista			
Evento		Referência	Tipo	Provento		Desconto		
1	SALARIO BASE	220,00	hora(s)	2.603,05				A
506	ABONO CCT		R\$	320,00				I
66	LIQUIDO DE ADIANTAMENTO QUINZENAL	100,00%				1.041,22		A
108	INSS	8,19%				239,35		A
187	VALE ALIMENTAÇÃO C/R VINCULADA AO PAT	5,00%				28,13		A
446	TAXA ASSISTENCIAL	1,50%				39,05		A
				2.923,05		347,75		
		Base INSS	Base FGTS	FGTS	Base IRRF	Líquido:		1.975,30
Anotação		2.923,05	2.923,05	233,84	0,00			

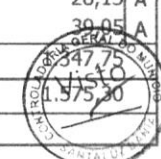

Empresa: GLOBAL CONSTRUÇÕES SERVIÇOS E MANUTENÇÕES LTDA
 Estabelecimento: Matriz
 CNPJ/CEI: 23694541000162

Emissão: 30/03/2026 14:13
 Usuário: SETOR PESSOAL

março/2026

Colaborador:	858	JOILSON PEREIRA AVELINO	Admissão:	01/09/2025	Matricula:	858
Cargo:	992205	ENCARREGADO GERAL	Situação:	Ativo		
CTPS:	5951458-0040\BA	Salário Base:	3.965,68	Tipo de Salário:	Mensalista	
Evento		Referência	Tipo	Provento	Desconto	
1	SALARIO BASE	220,00	hora(s)	3.965,68		
506	ABONO CCT		R\$	400,00		
66	LIQUIDO DE ADIANTAMENTO QUINZENAL	100,00%			1.586,27	
108	INSS	9,45%			412,69	
187	VALE ALIMENTAÇÃO C/R VINCULADA AO PAT	5,00%			28,13	
446	TAXA ASSISTENCIAL	1,50%			59,49	
				4.365,68	2.086,58	
				Líquido:	2.279,10	
Anotação		Base INSS	Base FGTS	FGTS	Base IRRF	
		4.365,68	4.365,68	349,25	0,00	

Colaborador:	14	JOSE CLAUDIO MARQUES RIBEIRO	Admissão:	06/11/2023	Matricula:	14
Cargo:	782510	MOTORISTA DE CARRO LEVE	Situação:	Ativo		
CTPS:	9303595-0001\BA	Salário Base:	2.140,15	Tipo de Salário:	Mensalista	
Evento		Referência	Tipo	Provento	Desconto	
1	SALARIO BASE	220,00	hora(s)	2.140,15		
66	LIQUIDO DE ADIANTAMENTO QUINZENAL	100,00%			856,06	
107	VALE TRANSPORTE	6,00%			128,41	
108	INSS	7,86%			168,29	
187	VALE ALIMENTAÇÃO C/R VINCULADA AO PAT	1,00%			5,28	
				2.140,15	1.158,04	
				Líquido:	982,11	
Anotação		Base INSS	Base FGTS	FGTS	Base IRRF	
		2.140,15	2.140,15	171,21	0,00	

Colaborador:	966	JOSE CRISPIM DE OLIVEIRA SANTOS	Admissão:	02/02/2026	Matricula:	966
Cargo:	724110	Encanador	Situação:	Ativo		
CTPS:	54888-00069\BA	Salário Base:	2.603,05	Tipo de Salário:	Mensalista	
Evento		Referência	Tipo	Provento	Desconto	
1	SALARIO BASE	220,00	hora(s)	2.603,05		
506	ABONO CCT		R\$	320,00		
66	LIQUIDO DE ADIANTAMENTO QUINZENAL	100,00%			1.041,22	
108	INSS	8,19%			239,35	
187	VALE ALIMENTAÇÃO C/R VINCULADA AO PAT	5,00%			29,23	
446	TAXA ASSISTENCIAL	1,50%			39,05	
				2.923,05	1.348,85	
				Líquido:	1.574,20	
Anotação		Base INSS	Base FGTS	FGTS	Base IRRF	
		2.923,05	2.923,05	233,84	0,00	

Colaborador:	850	JOSE DOS SANTOS	Admissão:	16/08/2025	Matricula:	850
Cargo:	715210	PEDREIRO	Situação:	Ativo		
CTPS:	0023240-00007\SE	Salário Base:	2.603,05	Tipo de Salário:	Mensalista	
Evento		Referência	Tipo	Provento	Desconto	
1	SALARIO BASE	220,00	hora(s)	2.603,05		
506	ABONO CCT		R\$	320,00		
66	LIQUIDO DE ADIANTAMENTO QUINZENAL	100,00%			1.041,22	
108	INSS	8,19%			239,35	
187	VALE ALIMENTAÇÃO C/R VINCULADA AO PAT	5,00%			28,13	
446	TAXA ASSISTENCIAL	1,50%			39,05	
				2.923,05	1.347,75	
				Líquido:	1.575,30	
Anotação		Base INSS	Base FGTS	FGTS	Base IRRF	
		2.923,05	2.923,05	233,84	0,00	



Empresa: GLOBAL CONSTRUÇÕES SERVIÇOS E MANUTENÇÕES LTDA
 Estabelecimento: Matriz
 CNPJ/CEI: 23694541000162

Emissão: 30/03/2026 14:13
 Usuário: SETOR PESSOAL

março/2026

Colaborador:	967	JOSIAS DA SILVA SANTOS			Admissão:	02/02/2026	Matricula:	967
Cargo:	717020	AJUDANTE COMUM			Situação:	Ativo		
CTPS:	-\BA	Salário Base:	1.654,08	Tipo de Salário:	Mensalista			
Evento		Referência	Tipo	Provento		Desconto		
1	SALARIO BASE	220,00	hora(s)	1.654,08				A
506	ABONO CCT		R\$	95,00				I
66	LIQUIDO DE ADIANTAMENTO QUINZENAL	100,00%				661,63		A
108	INSS	7,61%				133,09		A
187	VALE ALIMENTAÇÃO C/R VINCULADA AO PAT	5,00%				29,23		A
446	TAXA ASSISTENCIAL	1,50%				24,81		A
				1.749,08		848,76		
		Base INSS	Base FGTS	FGTS	Base IRRF	Líquido:		900,32
Anotação		1.749,08	1.749,08	139,93	0,00			

Colaborador:	851	JUNIO SOUZA SANTOS			Admissão:	16/08/2025	Matricula:	851
Cargo:	715210	PEDREIRO			Situação:	Ativo		
CTPS:	3825131-0050\SE	Salário Base:	2.603,05	Tipo de Salário:	Mensalista			
Evento		Referência	Tipo	Provento		Desconto		
1	SALARIO BASE	220,00	hora(s)	2.603,05				A
506	ABONO CCT		R\$	320,00				I
66	LIQUIDO DE ADIANTAMENTO QUINZENAL	100,00%				1.041,22		A
108	INSS	8,19%				239,35		A
187	VALE ALIMENTAÇÃO C/R VINCULADA AO PAT	5,00%				28,13		A
446	TAXA ASSISTENCIAL	1,50%				39,05		A
				2.923,05		1.347,75		
		Base INSS	Base FGTS	FGTS	Base IRRF	Líquido:		1.575,30
Anotação		2.923,05	2.923,05	233,84	0,00			

Colaborador:	968	LAEMISSON SANTOS BATISTA MATTOS			Admissão:	02/02/2026	Matricula:	968
Cargo:	717020	AJUDANTE COMUM			Situação:	Ativo		
CTPS:	-\BA	Salário Base:	1.654,08	Tipo de Salário:	Mensalista			
Evento		Referência	Tipo	Provento		Desconto		
1	SALARIO BASE	220,00	hora(s)	1.654,08				A
506	ABONO CCT		R\$	95,00				I
66	LIQUIDO DE ADIANTAMENTO QUINZENAL	100,00%				661,63		A
108	INSS	7,61%				133,09		A
187	VALE ALIMENTAÇÃO C/R VINCULADA AO PAT	5,00%				29,23		A
446	TAXA ASSISTENCIAL	1,50%				24,81		A
				1.749,08		848,76		
		Base INSS	Base FGTS	FGTS	Base IRRF	Líquido:		900,32
Anotação		1.749,08	1.749,08	139,93	0,00			

Colaborador:	956	LUCAS FELIX DOS SANTOS			Admissão:	02/02/2026	Matricula:	956
Cargo:	717020	AJUDANTE COMUM			Situação:	Ativo		
CTPS:	1688401-4660\BA	Salário Base:	1.654,08	Tipo de Salário:	Mensalista			
Evento		Referência	Tipo	Provento		Desconto		
1	SALARIO BASE	220,00	hora(s)	1.654,08				A
506	ABONO CCT		R\$	95,00				I
66	LIQUIDO DE ADIANTAMENTO QUINZENAL	100,00%				661,63		A
108	INSS	7,61%				133,09		A
187	VALE ALIMENTAÇÃO C/R VINCULADA AO PAT	5,00%				29,23		A
446	TAXA ASSISTENCIAL	1,50%				24,81		A
				1.749,08		848,76		
		Base INSS	Base FGTS	FGTS	Base IRRF	Líquido:		900,32
Anotação		1.749,08	1.749,08	139,93	0,00			

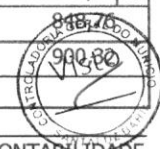

Empresa: GLOBAL CONSTRUÇÕES SERVIÇOS E MANUTENÇÕES LTDA
 Estabelecimento: Matriz
 CNPJ/CEI: 23694541000162

Emissão: 30/03/2026 14:13
 Usuário: SETOR PESSOAL

março/2026

Colaborador:	960	LUCIANO SANTANA BARRETO			Admissão:	02/02/2026	Matricula:	960
Cargo:	715210	PEDREIRO			Situação:	Ativo		
CTPS:	4045215-0030\BA	Salário Base:	2.603,05	Tipo de Salário:	Mensalista			
Evento		Referência	Tipo	Provento		Desconto		
1	SALARIO BASE	220,00	hora(s)	2.603,05				A
506	ABONO CCT		R\$	320,00				I
66	LIQUIDO DE ADIANTAMENTO QUINZENAL	100,00%				1.041,22		A
108	INSS	8,19%				239,35		A
187	VALE ALIMENTAÇÃO C/R VINCULADA AO PAT	5,00%				29,23		A
446	TAXA ASSISTENCIAL	1,50%				39,05		A
				2.923,05		1.348,85		
		Base INSS	Base FGTS	FGTS	Base IRRF	Líquido:		1.574,20
Anotação		2.923,05	2.923,05	233,84	0,00			

Colaborador:	991	LUIZ FELLYPE SANTOS SANTANA			Admissão:	02/03/2026	Matricula:	991
Cargo:	715210	PEDREIRO			Situação:	Ativo		
CTPS:	1017789-8518\SE	Salário Base:	2.603,05	Tipo de Salário:	Mensalista			
Evento		Referência	Tipo	Provento		Desconto		
1	SALARIO BASE	213,00	hora(s)	2.520,23				A
66	LIQUIDO DE ADIANTAMENTO QUINZENAL	100,00%				1.007,63		A
108	INSS	8,03%				202,50		A
187	VALE ALIMENTAÇÃO C/R VINCULADA AO PAT	5,00%				28,13		A
446	TAXA ASSISTENCIAL	1,50%				37,79		A
				2.520,23		1.276,05		
		Base INSS	Base FGTS	FGTS	Base IRRF	Líquido:		1.244,18
Anotação		2.520,23	2.520,23	201,62	0,00			

Colaborador:	52	MAICON QUEIROZ KONIG			Admissão:	15/11/2024	Matricula:	52
Cargo:	716610	PINTOR			Situação:	Ativo		
CTPS:	5412176-0050\BA	Salário Base:	2.603,05	Tipo de Salário:	Mensalista			
Evento		Referência	Tipo	Provento		Desconto		
1	SALARIO BASE	220,00	hora(s)	2.603,05				A
506	ABONO CCT		R\$	320,00				I
66	LIQUIDO DE ADIANTAMENTO QUINZENAL	100,00%				1.041,22		A
108	INSS	8,19%				239,35		A
187	VALE ALIMENTAÇÃO C/R VINCULADA AO PAT	5,00%				28,13		A
446	TAXA ASSISTENCIAL	1,50%				39,05		A
4025	EMPRESTIMO CONSIGNADO FGTS C\R 01		R\$			212,49		A
				2.923,05		1.560,24		
		Base INSS	Base FGTS	FGTS	Base IRRF	Líquido:		1.362,81
Anotação		2.923,05	2.923,05	233,84	0,00			



Empresa: GLOBAL CONSTRUÇÕES SERVIÇOS E MANUTENÇÕES LTDA
 Estabelecimento: Matriz
 CNPJ/CEI: 23694541000162

Emissão: 30/03/2026 14:13
 Usuário: SETOR PESSOAL

março/2026

Colaborador :	51	MARCOS GUILHERME COELHO SANTOS				Admissão:	15/11/2024	Matricula:	51
Cargo:	992205	ENCARREGADO GERAL				Situação:	Ativo		
CTPS:	7795745-0040\BA	Salário Base:	3.965,68	Tipo de Salário:	Mensalista				
Evento		Referência	Tipo	Provento		Desconto			
1	SALARIO BASE	220,00	hora(s)	3.965,68					
506	ABONO CCT		R\$	400,00					
66	LIQUIDO DE ADIANTAMENTO QUINZENAL	100,00%				1.586,27			
108	INSS	9,45%				412,69			
187	VALE ALIMENTAÇÃO C/R VINCULADA AO PAT	5,00%				28,13			
446	TAXA ASSISTENCIAL	1,50%				59,49			
513	EMPRESTIMO CONSIGNADO MP1292/25 C\R 03		R\$			497,15			
4029	EMPRESTIMO CONSIGNADO FGTS C\R 02		R\$			441,00			
				4.365,68		3.024,73			
		Base INSS	Base FGTS	FGTS	Base IRRF	Líquido:			
Anotação		4.365,68	4.365,68	349,25	0,00	1.340,95			

Colaborador :	827	MATHEUS LAMBERT CAVALCANTI				Admissão:	16/07/2025	Matricula:	827
Cargo:	717020	SERVENTE COMUM				Situação:	Ativo		
CTPS:	5237629-2883\SP	Salário Base:	1.654,08	Tipo de Salário:	Mensalista				
Evento		Referência	Tipo	Provento		Desconto			
1	SALARIO BASE	220,00	hora(s)	1.654,08					
506	ABONO CCT		R\$	95,00					
66	LIQUIDO DE ADIANTAMENTO QUINZENAL	100,00%				661,63			
108	INSS	7,61%				133,09			
187	VALE ALIMENTAÇÃO C/R VINCULADA AO PAT	5,00%				28,13			
446	TAXA ASSISTENCIAL	1,50%				24,81			
				1.749,08		847,66			
		Base INSS	Base FGTS	FGTS	Base IRRF	Líquido:			
Anotação		1.749,08	1.749,08	139,93	0,00	901,42			

Colaborador :	971	MESSIAS DE JESUS ARAUJO				Admissão:	02/02/2026	Matricula:	971
Cargo:	717020	SERVENTE COMUM				Situação:	Ativo		
CTPS:	0968202-8531\BA	Salário Base:	1.654,08	Tipo de Salário:	Mensalista				
Evento		Referência	Tipo	Provento		Desconto			
1	SALARIO BASE	220,00	hora(s)	1.654,08					
112	SALARIO FAMILIA	3,00	cota(s)	202,62					
506	ABONO CCT		R\$	95,00					
66	LIQUIDO DE ADIANTAMENTO QUINZENAL	100,00%				661,63			
108	INSS	7,61%				133,09			
187	VALE ALIMENTAÇÃO C/R VINCULADA AO PAT	5,00%				29,23			
446	TAXA ASSISTENCIAL	1,50%				24,81			
				1.951,70		848,76			
		Base INSS	Base FGTS	FGTS	Base IRRF	Líquido:			
Anotação		1.749,08	1.749,08	139,93	0,00	1.102,94			



Empresa: GLOBAL CONSTRUÇÕES SERVIÇOS E MANUTENÇÕES LTDA
 Estabelecimento: Matriz
 CNPJ/CEI: 23694541000162

Emissão: 30/03/2026 14:13
 Usuário: SETOR PESSOAL

março/2026

Colaborador:	993	MOACY SILVA MONTEIRO JUNIOR				Admissão:	11/03/2026	Matricula:	993
Cargo:	715210	PEDREIRO				Situação:	Ativo		
CTPS:	5339894-10\BA	Salário Base:	2.603,05	Tipo de Salário:	Mensalista				
Evento		Referência	Tipo	Provento		Desconto			
1	SALARIO BASE	149,10	hora(s)	1.764,16				A	
112	SALARIO FAMILIA	1,00	cota(s)	47,28				A	
66	LIQUIDO DE ADIANTAMENTO QUINZENAL	100,00	%			705,34		A	
108	INSS	7,62	%			134,45		A	
187	VALE ALIMENTAÇÃO C/R VINCULADA AO PAT	5,00	%			19,18		A	
446	TAXA ASSISTENCIAL	1,50	%			26,45		A	
				1.811,44		885,42			
				Base INSS	Base FGTS	FGTS	Base IRRF	Líquido:	926,02
Anotação		1.764,16	1.764,16	141,13	0,00				

Colaborador:	847	NEILSON GOMES SANTOS				Admissão:	01/08/2025	Matricula:	847
Cargo:	782510	MOTORISTA				Situação:	Ativo		
CTPS:	0538739-3557\BA	Salário Base:	2.140,15	Tipo de Salário:	Mensalista				
Evento		Referência	Tipo	Provento		Desconto			
1	SALARIO BASE	220,00	hora(s)	2.140,15				A	
66	LIQUIDO DE ADIANTAMENTO QUINZENAL	100,00	%			856,06		A	
108	INSS	7,86	%			168,29		A	
187	VALE ALIMENTAÇÃO C/R VINCULADA AO PAT	1,00	%			5,28		A	
				2.140,15		1.029,63			
				Base INSS	Base FGTS	FGTS	Base IRRF	Líquido:	1.110,52
Anotação		2.140,15	2.140,15	171,21	0,00				

Colaborador:	963	PAULO DE ARAUJO SANTOS JUNIOR				Admissão:	02/02/2026	Matricula:	963
Cargo:	715210	PEDREIRO				Situação:	Ativo		
CTPS:	0955692-1567\BA	Salário Base:	2.603,05	Tipo de Salário:	Mensalista				
Evento		Referência	Tipo	Provento		Desconto			
1	SALARIO BASE	220,00	hora(s)	2.603,05				A	
506	ABONO CCT		R\$	320,00				I	
66	LIQUIDO DE ADIANTAMENTO QUINZENAL	100,00	%			1.041,22		A	
108	INSS	8,19	%			239,35		A	
187	VALE ALIMENTAÇÃO C/R VINCULADA AO PAT	5,00	%			29,23		A	
446	TAXA ASSISTENCIAL	1,50	%			39,05		A	
				2.923,05		1.348,85			
				Base INSS	Base FGTS	FGTS	Base IRRF	Líquido:	1.574,20
Anotação		2.923,05	2.923,05	233,84	0,00				

Colaborador:	962	PAULO DO VALE SANTOS				Admissão:	02/02/2026	Matricula:	962
Cargo:	715210	PEDREIRO				Situação:	Ativo		
CTPS:	4059685-0030\BA	Salário Base:	2.603,05	Tipo de Salário:	Mensalista				
Evento		Referência	Tipo	Provento		Desconto			
1	SALARIO BASE	220,00	hora(s)	2.603,05				A	
506	ABONO CCT		R\$	320,00				I	
66	LIQUIDO DE ADIANTAMENTO QUINZENAL	100,00	%			1.041,22		A	
108	INSS	8,19	%			239,35		A	
187	VALE ALIMENTAÇÃO C/R VINCULADA AO PAT	5,00	%			29,23		A	
446	TAXA ASSISTENCIAL	1,50	%			39,05		A	
				2.923,05		1.348,85			
				Base INSS	Base FGTS	FGTS	Base IRRF	Líquido:	1.574,20
Anotação		2.923,05	2.923,05	233,84	0,00				



Empresa: GLOBAL CONSTRUÇÕES SERVIÇOS E MANUTENÇÕES LTDA
 Estabelecimento: Matriz
 CNPJ/CEI: 23694541000162

Emissão: 30/03/2026 14:13
 Usuário: SETOR PESSOAL

março/2026

Colaborador:	841	PAULO REBOUCAS DA CRUZ			Admissão:	01/08/2025	Matricula:	841
Cargo:	717020	SERVENTE COMUM			Situação:	Ativo		
CTPS:	0443488-2589\BA	Salário Base:	1.654,08	Tipo de Salário:	Mensalista			
Evento		Referência	Tipo	Provento		Desconto		
1	SALARIO BASE	220,00	hora(s)	1.654,08				A
506	ABONO CCT		R\$	95,00				I
66	LIQUIDO DE ADIANTAMENTO QUINZENAL	100,00%				661,63		A
108	INSS	7,61%				133,09		A
187	VALE ALIMENTAÇÃO C/R VINCULADA AO PAT	5,00%				28,13		A
446	TAXA ASSISTENCIAL	1,50%				24,81		A
				1.749,08		847,66		
		Base INSS	Base FGTS	FGTS	Base IRRF	Líquido:		901,42
Anotação		1.749,08	1.749,08	139,93	0,00			

Colaborador:	977	PEDRO BRAGA PEREIRA JUNIOR			Admissão:	02/02/2026	Matricula:	977
Cargo:	717020	AJUDANTE COMUM			Situação:	Ativo		
CTPS:	8701987-0546\BA	Salário Base:	1.654,08	Tipo de Salário:	Mensalista			
Evento		Referência	Tipo	Provento		Desconto		
1	SALARIO BASE	220,00	hora(s)	1.654,08				A
506	ABONO CCT		R\$	95,00				I
66	LIQUIDO DE ADIANTAMENTO QUINZENAL	100,00%				661,63		A
108	INSS	7,61%				133,09		A
187	VALE ALIMENTAÇÃO C/R VINCULADA AO PAT	5,00%				29,23		A
446	TAXA ASSISTENCIAL	1,50%				24,81		A
				1.749,08		848,76		
		Base INSS	Base FGTS	FGTS	Base IRRF	Líquido:		900,32
Anotação		1.749,08	1.749,08	139,93	0,00			

Colaborador:	965	PEDRO TRABUCO DA SILVA			Admissão:	02/02/2026	Matricula:	965
Cargo:	715210	PEDREIRO			Situação:	Ativo		
CTPS:	7078514-7500\BA	Salário Base:	2.603,05	Tipo de Salário:	Mensalista			
Evento		Referência	Tipo	Provento		Desconto		
1	SALARIO BASE	220,00	hora(s)	2.603,05				A
506	ABONO CCT		R\$	320,00				I
66	LIQUIDO DE ADIANTAMENTO QUINZENAL	100,00%				1.041,22		A
108	INSS	8,19%				239,35		A
187	VALE ALIMENTAÇÃO C/R VINCULADA AO PAT	5,00%				29,23		A
446	TAXA ASSISTENCIAL	1,50%				39,05		A
				2.923,05		1.348,85		
		Base INSS	Base FGTS	FGTS	Base IRRF	Líquido:		1.574,20
Anotação		2.923,05	2.923,05	233,84	0,00			

Colaborador:	943	RENAN MARCELO ARGOLO SANTOS			Admissão:	26/01/2026	Matricula:	943
Cargo:	710205	MESTRE DE OBRAS			Situação:	Ativo		
CTPS:	1690756-1690756\BA	Salário Base:	4.000,00	Tipo de Salário:	Mensalista			
Evento		Referência	Tipo	Provento		Desconto		
1	SALARIO BASE	220,00	hora(s)	4.000,00				A
506	ABONO CCT		R\$	320,00				I
66	LIQUIDO DE ADIANTAMENTO QUINZENAL	100,00%				1.600,00		A
108	INSS	9,42%				406,98		A
187	VALE ALIMENTAÇÃO C/R VINCULADA AO PAT	5,00%				28,13		A
446	TAXA ASSISTENCIAL	1,50%				60,00		A
				4.320,00		2.095,11		
		Base INSS	Base FGTS	FGTS	Base IRRF	Líquido:		2.224,89
Anotação		4.320,00	4.320,00	345,60	0,00			



Empresa: GLOBAL CONSTRUÇÕES SERVIÇOS E MANUTENÇÕES LTDA
 Estabelecimento: Matriz
 CNPJ/CEI: 23694541000162

Emissão: 30/03/2026 14:13
 Usuário: SETOR PESSOAL

março/2026

Colaborador:	844	ROBSON ALMEIDA DOS SANTOS				Admissão:	01/08/2025	Matricula:	844
Cargo:	715210	PEDREIRO				Situação:	Ativo		
CTPS:	086505-00340\SP	Salário Base:	2.603,05	Tipo de Salário:	Mensalista				
Evento		Referência	Tipo		Provento	Desconto			
1	SALARIO BASE	220,00	hora(s)		2.603,05			A	
506	ABONO CCT		R\$		320,00			I	
66	LIQUIDO DE ADIANTAMENTO QUINZENAL	100,00	%				1.041,22	A	
108	INSS	8,19	%				239,35	A	
187	VALE ALIMENTAÇÃO C/R VINCULADA AO PAT	5,00	%				29,23	A	
446	TAXA ASSISTENCIAL	1,50	%				39,05	A	
513	EMPRESTIMO CONSIGNADO MP1292/25 C\R 03		R\$				83,17	A	
4025	EMPRESTIMO CONSIGNADO FGTS C\R 01		R\$				307,31	A	
4029	EMPRESTIMO CONSIGNADO FGTS C\R 02		R\$				307,31	A	
					2.923,05	2.046,64			
		Base INSS	Base FGTS	FGTS	Base IRRF	Líquido:			
Anotação		2.923,05	2.923,05	233,84	0,00	876,41			

Colaborador:	958	RODRIGO DE JESUS SANTOS				Admissão:	02/02/2026	Matricula:	958
Cargo:	715315	ARMADOR				Situação:	Ativo		
CTPS:	3644567-0030\BA	Salário Base:	2.603,05	Tipo de Salário:	Mensalista				
Evento		Referência	Tipo		Provento	Desconto			
1	SALARIO BASE	220,00	hora(s)		2.603,05			A	
506	ABONO CCT		R\$		320,00			I	
66	LIQUIDO DE ADIANTAMENTO QUINZENAL	100,00	%				1.041,22	A	
108	INSS	8,19	%				239,35	A	
187	VALE ALIMENTAÇÃO C/R VINCULADA AO PAT	5,00	%				29,23	A	
446	TAXA ASSISTENCIAL	1,50	%				39,05	A	
					2.923,05	1.348,85			
		Base INSS	Base FGTS	FGTS	Base IRRF	Líquido:			
Anotação		2.923,05	2.923,05	233,84	0,00	1.574,20			

Colaborador:	980	ROMARIO NASCIMENTO DE SANTANA				Admissão:	02/02/2026	Matricula:	980
Cargo:	717020	AJUDANTE PRATICO				Situação:	Ativo		
CTPS:	7050408-0030\BA	Salário Base:	1.725,88	Tipo de Salário:	Mensalista				
Evento		Referência	Tipo		Provento	Desconto			
1	SALARIO BASE	220,00	hora(s)		1.725,88			A	
112	SALARIO FAMILIA	2,00	cota(s)		135,08			A	
506	ABONO CCT		R\$		235,00			I	
66	LIQUIDO DE ADIANTAMENTO QUINZENAL	100,00	%				690,35	A	
108	INSS	7,76	%				152,15	A	
187	VALE ALIMENTAÇÃO C/R VINCULADA AO PAT	5,00	%				29,23	A	
446	TAXA ASSISTENCIAL	1,50	%				25,89	A	
					2.095,96	897,62			
		Base INSS	Base FGTS	FGTS	Base IRRF	Líquido:			
Anotação		1.960,88	1.960,88	156,87	0,00	1.198,34			



Empresa: GLOBAL CONSTRUÇÕES SERVIÇOS E MANUTENÇÕES LTDA
 Estabelecimento: Matriz
 CNPJ/CEI: 23694541000162

Emissão: 30/03/2026 14:13
 Usuário: SETOR PESSOAL

março/2026

Colaborador :	970	RONIEL MOTA MONTEIRO			Admissão:	02/02/2026	Matricula:	970
Cargo:	717020	AJUDANTE COMUM			Situação:	Ativo		
CTPS:	\BA	Salário Base:	1.654,08	Tipo de Salário:	Mensalista			
Evento		Referência	Tipo	Provento		Desconto		
1	SALARIO BASE	220,00	hora(s)	1.654,08				A
112	SALARIO FAMILIA	2,00	cota(s)	135,08				A
506	ABONO CCT		R\$	95,00				I
66	LIQUIDO DE ADIANTAMENTO QUINZENAL	100,00%				661,63		A
108	INSS	7,61%				133,09		A
187	VALE ALIMENTAÇÃO C/R VINCULADA AO PAT	5,00%				29,23		A
446	TAXA ASSISTENCIAL	1,50%				24,81		A
				1.884,16		848,76		
Anotação		Base INSS	Base FGTS	FGTS	Base IRRF	Líquido:		1.035,40
		1.749,08	1.749,08	139,93	0,00			

Colaborador :	944	SAMUEL ANDRADE SOARES			Admissão:	26/01/2026	Matricula:	944
Cargo:	717020	AJUDANTE COMUM			Situação:	Rescisão 11/03/2026		
CTPS:	9831-0040\BA	Salário Base:	1.621,00	Tipo de Salário:	Mensalista			
Evento		Referência	Tipo	Provento		Desconto		
149	SALDO DE SALARIO	11,00	dias(s)	594,37				A
150	13º SALARIO RESCISAO	1,00	avo(s)	135,08				A
152	FERIAS PROPORCIONAIS	1,00	avo(s)	135,08				A
158	1/3 FERIAS PROPORCIONAIS RESCISAO	3,00	avo(s)	45,03				A
108	INSS	7,50%				44,57		A
156	INSS 13º SALARIO	7,50%				10,13		A
162	LIQUIDO DE RESCISAO		R\$			477,73		A
187	VALE ALIMENTAÇÃO C/R VINCULADA AO PAT	5,00%				10,23		A
336	DEVOLUCAO DE VALE REFEIÇÃO		R\$			357,98		I
446	TAXA ASSISTENCIAL	1,50%				8,92		A
				909,56		909,56		
Anotação		Base INSS	Base FGTS	FGTS	Base IRRF	Líquido:		0,00
		729,45	729,45	58,36	0,00			

Colaborador :	59	UBIRATAN DE JESUS SANTOS			Admissão:	02/05/2025	Matricula:	59
Cargo:	992205	ENCARREGADO GERAL			Situação:	Ativo		
CTPS:	0226855-0050\BA	Salário Base:	3.965,68	Tipo de Salário:	Mensalista			
Evento		Referência	Tipo	Provento		Desconto		
1	SALARIO BASE	220,00	hora(s)	3.965,68				A
506	ABONO CCT		R\$	400,00				I
66	LIQUIDO DE ADIANTAMENTO QUINZENAL	100,00%				1.586,27		A
108	INSS	9,45%				412,69		A
187	VALE ALIMENTAÇÃO C/R VINCULADA AO PAT	5,00%				28,13		A
446	TAXA ASSISTENCIAL	1,50%				59,49		A
				4.365,68		2.086,58		
Anotação		Base INSS	Base FGTS	FGTS	Base IRRF	Líquido:		2.279,10
		4.365,68	4.365,68	349,25	0,00			



Folha Analítica

Página: 19/21

Empresa: GLOBAL CONSTRUÇÕES SERVIÇOS E MANUTENÇÕES LTDA
 Estabelecimento: Matriz
 CNPJ/CEI: 23694541000162

Emissão: 30/03/2026 14:13
 Usuário: SETOR PESSOAL

março/2026

Colaborador:	992	UELITON DOS SANTOS SILVA				Admissão:	02/03/2026	Matricula:	992
Cargo:	992205	ENCARREGADO GERAL				Situação:	Ativo		
CTPS:	0250201-9508\BA	Salário Base:	3.965,68	Tipo de Salário:	Mensalista				
Evento		Referência	Tipo	Provento		Desconto			
1	SALARIO BASE	213,00	hora(s)	3.839,50					
66	LIQUIDO DE ADIANTAMENTO QUINZENAL	100,00%				1.535,10			
108	INSS	9,10%				349,32			
187	VALE ALIMENTAÇÃO C/R VINCULADA AO PAT	5,00%				28,13			
446	TAXA ASSISTENCIAL	1,50%				57,57			
				3.839,50		1.970,12			
		Base INSS	Base FGTS	FGTS	Base IRRF	Líquido:			
Anotação		3.839,50	3.839,50	307,16	0,00	1.869,38			

Colaborador:	976	VALCI SILVA BRITO				Admissão:	02/02/2026	Matricula:	976
Cargo:	717020	AJUDANTE PRATICO				Situação:	Ativo		
CTPS:	0692793-8524\BA	Salário Base:	1.725,88	Tipo de Salário:	Mensalista				
Evento		Referência	Tipo	Provento		Desconto			
1	SALARIO BASE	220,00	hora(s)	1.725,88					
112	SALARIO FAMILIA	2,00	cota(s)	135,08					
506	ABONO CCT		R\$	235,00					
66	LIQUIDO DE ADIANTAMENTO QUINZENAL	100,00%				690,35			
108	INSS	7,76%				152,15			
187	VALE ALIMENTAÇÃO C/R VINCULADA AO PAT	5,00%				29,23			
446	TAXA ASSISTENCIAL	1,50%				25,89			
				2.095,96		897,62			
		Base INSS	Base FGTS	FGTS	Base IRRF	Líquido:			
Anotação		1.960,88	1.960,88	156,87	0,00	1.198,34			

Colaborador:	845	VICENTE DA SILVA				Admissão:	01/08/2025	Matricula:	845
Cargo:	715210	PEDREIRO				Situação:	Rescisão 02/03/2026		
CTPS:	42246-00066\BA	Salário Base:	2.455,70	Tipo de Salário:	Mensalista				
Evento		Referência	Tipo	Provento		Desconto			
147	AVISO PREVIO INDENIZADO PELO EMPREGADOR	30,00	dias(s)	2.455,70					
149	SALDO DE SALARIO	2,00	dias(s)	163,71					
150	13º SALARIO RESCISAO	2,00	avo(s)	409,28					
151	13º SALARIO REF. AVISO INDENIZADO	1,00	avo(s)	204,64					
152	FERIAS PROPORCIONAIS	7,00	avo(s)	1.432,49					
158	1/3 FERIAS PROPORCIONAIS RESCISAO	3,00	avo(s)	545,71					
317	FERIAS PROPORCIONAIS INDENIZADA	1,00	avo(s)	204,64					
108	INSS	7,49%				12,27			
156	INSS 13º SALARIO	7,50%				46,04			
162	LIQUIDO DE RESCISAO		R\$			4.817,15			
187	VALE ALIMENTAÇÃO C/R VINCULADA AO PAT	5,00%				1,28			
336	DEVOLUCAO DE VALE REFEIÇÃO		R\$			536,97			
446	TAXA ASSISTENCIAL	1,50%				2,46			
				5.416,17		5.416,17			
		Base INSS	Base FGTS	FGTS	Base IRRF	Líquido:			
Anotação		777,63	572,99	45,84	0,00	0,00			



Empresa: GLOBAL CONSTRUÇÕES SERVIÇOS E MANUTENÇÕES LTDA
 Estabelecimento: Matriz
 CNPJ/CEI: 23694541000162

Emissão: 30/03/2026 14:13
 Usuário: SETOR PESSOAL

março/2026

Colaborador:	46	WALES COSTA CRUZ			Admissão:	19/08/2024	Matricula:	46
Cargo:	717020	SERVENTE COMUM			Situação:	Ativo		
CTPS:	6963995-0030\SE	Salário Base:	1.654,08	Tipo de Salário:	Mensalista			
Evento		Referência	Tipo	Provento		Desconto		
1	SALARIO BASE	220,00	hora(s)	1.654,08				A
506	ABONO CCT		R\$	95,00				I
66	LIQUIDO DE ADIANTAMENTO QUINZENAL	100,00%				661,63		A
108	INSS	7,61%				133,09		A
187	VALE ALIMENTAÇÃO C/R VINCULADA AO PAT	5,00%				28,13		A
446	TAXA ASSISTENCIAL	1,50%				24,81		A
				1.749,08		847,66		
		Base INSS	Base FGTS	FGTS	Base IRRF	Líquido:		901,42
Anotação		1.749,08	1.749,08	139,93	0,00			

Colaborador:	824	WENDEL DE JESUS SANTOS			Admissão:	16/07/2025	Matricula:	824
Cargo:	717020	SERVENTE COMUM			Situação:	Ativo		
CTPS:	8649810-3574\BA	Salário Base:	1.654,08	Tipo de Salário:	Mensalista			
Evento		Referência	Tipo	Provento		Desconto		
1	SALARIO BASE	220,00	hora(s)	1.654,08				A
506	ABONO CCT		R\$	95,00				I
66	LIQUIDO DE ADIANTAMENTO QUINZENAL	100,00%				661,63		A
108	INSS	7,61%				133,09		A
187	VALE ALIMENTAÇÃO C/R VINCULADA AO PAT	5,00%				28,13		A
446	TAXA ASSISTENCIAL	1,50%				24,81		A
				1.749,08		847,66		
		Base INSS	Base FGTS	FGTS	Base IRRF	Líquido:		901,42
Anotação		1.749,08	1.749,08	139,93	0,00			



Empresa: GLOBAL CONSTRUÇÕES SERVIÇOS E MANUTENÇÕES LTDA
 Estabelecimento: Matriz
 CNPJ/CEI: 23694541000162

Emissão: 30/03/2026 14:13
 Usuário: SETOR PESSOAL

março/2026

Resumo agrupado dos eventos

Evento		Provento	Desconto				
1	SALARIO BASE	128.881,02					
112	SALARIO FAMILIA	992,84					
506	ABONO CCT	11.060,00					
147	AVISO PREVIO INDENIZADO PELO EMPREGADOR	14.185,22					
149	SALDO DE SALARIO	9.056,23					
150	13º SALARIO RESCISAO	3.300,30					
151	13º SALARIO REF. AVISO INDENIZADO	1.168,58					
152	FERIAS PROPORCIONAIS	8.954,16					
158	1/3 FERIAS PROPORCIONAIS RESCISAO	3.374,25					
317	FERIAS PROPORCIONAIS INDENIZADA	1.168,58					
66	LIQUIDO DE ADIANTAMENTO QUINZENAL		54.546,66				
108	INSS		12.245,85				
187	VALE ALIMENTAÇÃO C/R VINCULADA AO PAT		1.604,20				
446	TAXA ASSISTENCIAL		1.931,20				
117	FALTA INJUSTIFICADA		243,96				
156	INSS 13º SALARIO		335,14				
162	LIQUIDO DE RESCISAO		34.486,97				
336	DEVOLUCAO DE VALE REFEIÇÃO		2.224,59				
107	VALE TRANSPORTE		304,95				
4025	EMPRESTIMO CONSIGNADO FGTS C\R 01		1.293,90				
513	EMPRESTIMO CONSIGNADO MP1292/25 C\R 03		905,32				
4029	EMPRESTIMO CONSIGNADO FGTS C\R 02		1.113,31				
Ocorrências no Mês		182.141,18	111.236,05				
Ativos	Férias	Rescisões	Doentes	Lactantes	Outros	Líquido:	70.905,13
63	0	7	0	0	1		

Informações complementares do resumo

FGTS Mensal	11.403,49	Valor total base de INSS	153.222,17
FGTS de Rescisão	2.197,31	DARF - Segurados	12.580,99
Base do FGTS 2%	0,00	Valor Base do INSS Patronal	153.222,17
Total base FGTS 2% na rescisão	0,00	DARF (Empresa) 20,000%	30.644,43
Base do FGTS 8%	142.544,07	DARF (R.A.T. = 3,000%) e (F.A.P. = 1,4951%)	6.872,47
Base FGTS 8% na Rescisão	27.466,37	DARF - Terceiros Autônomos FPAS 620 2.5% fixo)	0,00
Valor total de sócios	0,00	DARF (TERCEIROS) 5,800%	8.886,89
Valor total de autônomos	0,00	DARF (AUTONOMO) 20,000%	0,00
Valor total do INSS recolhido	12.580,99	DARF (SÓCIO) 20,000%	0,00
Total salário maternidade(inss)	0,00	DARF - Salário Família	992,84
Total salário maternidade(empregador)	0,00	DARF - Retenção do Tomador	0,00
Base de IRRF	153.466,13	Compensação	0,00
Rat Agente Nocivo 12% - Ocorrência 02	0,00	DARF - Valor a pagar	57.991,94
Rat Agente Nocivo 09% - Ocorrência 03	0,00		
Rat Agente Nocivo 06% - Ocorrência 04	0,00		
Rat Agente Nocivo 12% - Ocorrência 06	0,00		
Rat Agente Nocivo 09% -Ocorrência 07	0,00		
Rat Agente Nocivo 06% - Ocorrência 08	0,00		



Pagar este documento até

20/04/2026

às 21:59:59 (Brasília)

Valor a recolher

4.496,71

CPF/CNPJ do Empregador
23.694.541

Nome/Razão Social do Empregador
GLOBAL CONSTRUCOES SERVICOS E MANUTENCOES LTDA

Núm. de Pág.
1

Identificador
0126040831190308-6

Tag
08/04/2026 15:40

Composição do Documento

Informações de recolhimentos do FGTS

Competência	Quantidade Trabalhadores	FGTS Mensal	FGTS Rescisório	Indenização Compensatória	Encargos FGTS	Total
03/2026	20	3.822,27	0,00	0,00	0,00	3.822,27
Total FGTS:		3.822,27	0,00	0,00	0,00	3.822,27

Informações de recolhimentos do Consignado

Competência	Consignado	Encargos Consignado	Total
03/2026	674,44	0,00	674,44
Total Consignado:	674,44	0,00	674,44

Total da Guia: 4.496,71

Observações

Data de geração da Guia: 08/04/2026 às 15:45:56 - Página 1/1
O detalhamento da guia pode ser consultado através do endereço <https://fgtsdigital.sistema.gov.br>



Informações de Pagamento



17/04/2026 - 09:15
Pix em andamento



17/04/2026 - 09:15
Pix realizado

Beneficiário final

CEF MATRIZ

Banco: 00360305 - CAIXA ECONOMICA FEDERAL

Data e hora da transação

sexta-feira, 17 de abril de 2026 às 09:15

CPF/CNPJ

00.360.305/0001-04

Chave

c75e4ec6-9881-4240-a2f3-3672b7fe56c1

Valor do documento

R\$ 4.496,71

ID da transação

E318724952026041712142BlQfIXDKcp

Código de Autenticação

01KPDNVGC3ESVZ03R48NW7DRNQ

Identificação no extrato

205cc80c2b8046c49b0aa5a145854d61

Conta de origem

GRUPO GLOBAL

Banco: BANCO C6 S.A.

Agência: *****1

Conta: *****0--9

Em caso de dúvidas ou se precisar de orientações, acesse o chat no app ou ligue para os telefones abaixo. Você deverá informar o ID da transação que aparece nesse comprovante.

Central de Relacionamento - segunda a sexta (exceto feriados): 8h às 23h

Capitais e regiões metropolitanas

 3003 6116

Demais regiões

 0800 660 6116

SAC (reclamações, cancelamentos, dúvidas, informações e sugestões) – atendimento 24h

 0800 660 0060



Ouvidoria
Segunda à sexta, exceto feriados, das 9h às 18h.

 0800 660 6060

